

A series of colorful ribbons in red, green, blue, and orange, flowing from the top right towards the center of the page.

# Béthel



Les "Billets du jour"

INTÉGRALE

31 mars - 22 mai 2020



**Foyer Saint Rieul**

714, rue de Drucy  
60800 TRUMILLY

Tél. 03 44 59 24 35 / Fax 03 44 59 29 33

**Foyer la Sagesse**

Avenue des érables  
60800 CRÉPY-EN-VALOIS

Tél. 03 44 87 84 84 / Fax 03 44 87 84 85

[www.bethel-handicap-oise.fr](http://www.bethel-handicap-oise.fr)

Le 27 mars 2020 la Direction de l'Association Béthel envoya ce message à ses contacts :

• • • Chères toutes et tous,

*Nous vivons actuellement une crise sanitaire sans précédent. Cette épidémie au nom de Covid-19 perturbe notre quotidien et rend chaque instant difficile à vivre.*

*Cependant, nous ne pouvons pas nous résigner et nous renfermer sur nous-même. Au sein de l'Association Béthel, nous nous battons tous les jours pour protéger nos résidents et nos équipes de professionnels pour enrayer la propagation de ce virus.*

*Nous avons donc décidé de créer « la chronique du coronavirus », un billet du jour dédié aux professionnels, aux résidents, aux familles, aux amis et à l'ensemble des partenaires et intervenants.*

*Prenez part à cette aventure : envoyez vos émotions, vos coups de cœur, vos soutiens, vos photos, vos dessins, vos paroles d'encouragement,... à l'adresse mail suivante : [contact@bethel.asso.fr](mailto:contact@bethel.asso.fr). Nous nous engageons à diffuser régulièrement par mail cette chronique.*

*Quand cette période liée au Covid-19 sera derrière nous, l'ensemble de ces écrits seront compilés et constitueront un véritable témoignage de cette tranche de vie qui aura marqué nos esprits.*

*Au sein de l'Association Béthel, les mots solidarité et bienveillance prennent toute leur dimension pour affronter ce moment difficile. Notre finalité est de sortir indemne et encore plus fort de cet épisode pandémique. L'ensemble de nos résidents et de nos professionnels vous remercient pour votre participation et votre soutien. • • •*

Les pages qui suivent sont le fruit de cet élan de bienveillance envers les résidents et les professionnels de l'Association face à la pandémie.

Renato Pace

# Béthel

Avenue des érables  
60800 CRÉPY-EN-VALOIS  
Tél. 03 44 87 84 84  
Fax 03 44 87 84 85

[contact@bethel.asso.fr](mailto:contact@bethel.asso.fr)



## “ Billet du jour... ”

Numéro 1  
Mardi 31 mars 2020

A tous et toutes,

Permettez-nous de vous applaudir du fond de nos chaumières confinées. Bravo pour ce que vous faites pour nos enfants. C'est beaucoup de travail déjà en temps normal, mais là il vous faut du courage pour venir travailler alors que vos familles doivent rester à la maison. Nous espérons qu'il n'y a pas trop de malades et avons une pensée particulière pour ces 3 résidents hospitalisés et leur famille. Nous ne nous inquiétons pas pour Clément, nous l'avons au téléphone (sur le sien, qui pour une fois lui sert) plusieurs fois par semaine. Voilà, nous allons nous en sortir, grâce à vous. Si nous pouvons aider en quoi que ce soit. MERCI à tous et à toutes. (Catherine et Patrick Poinot)

J'ai une pensée pour les résidents et tout le personnel qui font face à cette crise et leur exprime toute ma gratitude sans oublier votre investissement. (Mme Salus)

Je ne peux que vous renouveler mes messages de soutien, à vous et votre équipe. J'ai demandé à ce que vous puissiez être prioritaires pour les ÉPI. J'espère que vous pourrez être livrés. Prenez soin de vous pour pouvoir prendre soin de vos équipes. Bien à vous. (Sophie Lévesque)



Confiné chez moi puisqu'en raison de mon âge et de l'opération que j'ai subie l'année dernière, je suis classé par mon chirurgien dans les “personnes vulnérables”, j'enrage de ne pouvoir apporter physiquement mon aide dans ces moments si difficiles et je pense à tous les résidents pour qui le confinement doit être infiniment plus pénible à supporter que le mien. Ayant fait il y a un an, pour la première fois de ma vie, un séjour de trois semaines à l'hôpital dont six jours en soins intensifs, j'imagine très bien ce que peut être la vie quotidienne de toutes les personnes qui se dévouent sans compter ni leur temps ni leur peine, au risque, parfois de leur propre santé et au détriment de leur vie familiale, pour prendre soin des résidents de Trumilly et de La Sagesse. Administrateur de l'Association BÉTHEL depuis sa création j'ai toujours été très impressionné par la qualité des prestations professionnelles fournies par l'ensemble du personnel et par l'état d'esprit qui l'anime. Je suis encore plus impressionné aujourd'hui par tous les efforts qu'il fait jour et nuit et à longueur de semaine pour faire face à la violence de l'épidémie qui nous assaille. Renato je te demande de faire part à toutes les personnes qui t'entourent de mon admiration et de ma gratitude et de leur transmettre mes plus vifs encouragements. Le plus dur est peut-être encore à venir et il va falloir tenir dans la durée mais je suis sûr que, tous ensemble, vous saurez traverser cette terrible épreuve. De tout cœur avec vous tous, je pense très fort à vous et je prie pour la guérison des malades. Avec toute ma fidèle amitié. (François)

Merci à tous et toutes pour votre dévouement et votre courage, et de tout cœur avec vous. Attention à vous tous, Amicalement. (Mme Dessaint et Nicolas Noël)

MERCI encore à vous tous pour l'énergie que vous déployez pour combattre ce virus. COURAGE à vous. Bien cordialement. (famille Mairot)

Merci pour vos infos. J'espère que vous et votre famille allez bien. La situation est très difficile pour tout le monde. Un merci aux personnels du foyer pour leur dévouement. Je m'inquiète pour Céline et j'espère qu'elle comprend la situation. Bon courage à vous tous. (Mme Mansart)

Nous venons vous exprimer tous nos humbles remerciements pour tout ce que vous pouvez faire pour Alain. Nous sommes bien conscients du travail que vous fournissez à tous les niveaux en ce moment encore plus avec ce confinement et ce virus qui s'infiltré partout. Nous tenons à vous faire part de notre gratitude car nous ne pouvons faire que ça pour le moment. Nous confions à M. Pace, le soin de divulguer ce petit courrier à toute l'équipe. Nous vous souhaitons à tous, bon courage car il n'y a pas que Alain Bernerdi, nous pensons aussi à tous les autres pensionnaires. Alors, prenez soin de vous tous et encore un grand grand merci. (Mme Bernardi Renée, Mme Bernardi Maryse et M. Bernardi Christian)



Je souhaite exprimer tout mon soutien à l'ensemble de l'équipe pendant cette période si particulière que nous vivons. Je manque de mots pour vous le dire. Hier soir j'ai eu de nouveau Bénédicte au téléphone. Elle me disait le dessin qu'elle avait fait pour encourager l'équipe de la Sagesse. Oui, elle a raison. Il suffit de passer le message. Pas besoin de grand discours. Je vous remercie très sincèrement pour votre professionnalisme et dévouement quotidien. J'entends la bonne humeur de ma sœur, les activités que vous avez pu menées jusqu'à la semaine dernière. Le souci constant que vous avez pour garder le lien avec la famille. Je suis sincèrement admirative de votre organisation et des qualités relationnelles de chacun d'entre vous. J'ose espérer que le matériel adéquat vous parvienne. Mes pensées vont vers vous tous. Portez-vous bien. (Anne-Claude Baqué)

Nous tenons à remercier sincèrement M. Formoso André, de la société SERVAIR ainsi que M. Gombert Nicolas de la société HUTCHINSON pour les dons de matériels sanitaires, ainsi que le Lieutenant Thibaut Le Bihan de la Gendarmerie Nationale pour son aide précieuse.

Je tenais à vous dire que nous sommes de tout cœur avec vous et l'ensemble de vos collaborateurs dans cette situation au combien difficile pour vous tous. Je sais qu'il s'agit d'une situation inédite à laquelle aucun de nous n'étions préparés. Vous avez tout notre soutien et nous sommes à votre écoute et disposition. N'hésitez pas en cas de besoin. Bien à vous.

(Stellina LISMONDE MERCIER, Directrice. Direction de la Qualité, de l'Offre, de la Tarification et de l'Evaluation - Conseil départemental de l'Oise)

Envoyez  
vos témoignages :  
[contact@bethel.asso.fr](mailto:contact@bethel.asso.fr)

# Béthel

Avenue des érables  
60800 CRÉPY-EN-VALOIS  
Tél. 03 44 87 84 84  
Fax 03 44 87 84 85

[contact@bethel.asso.fr](mailto:contact@bethel.asso.fr)



“ Billet du jour...”

Numéro 2  
Mercredi 1<sup>er</sup> avril 2020

Super fier de nos résidents qui pendant ce confinement continue d'être eux mêmes, malgré les nouvelles règles. Je les félicite pour leur adaptation et les remercie de leurs soutiens quotidiens L&V

## PETITE HISTOIRE QUI N'EST PAS VRAIE. (par D. Pannekoucke)

Ne croyez pas que je suis insensible à ce que vous vivez, ce que nous vivons en ces jours, mais un petit sourire donne un instant de détente. Voilà une anecdote :

C'est trois hommes : un français, un américain et un arabe. Un génie se mêle au groupe qui se pose des questions sur leur avenir. Le génie leur propose une solution. « Nous sommes sur la plage atlantique. Voilà vous jetez un objet dans l'océan que je ne vois pas, si je le trouve je mets fin à vos jours. » O.K. Sûrs d'eux c'est une chose impossible.

Le français ayant une petite tour Eiffel dans sa poche la lance dans l'océan. Le génie plonge et au bout de 10 minutes émerge avec le petit objet. Incroyable. Pari perdu. Le génie s'exécute.

L'américain quoique troublé, jette à son tour une pièce d'un cent. Le génie plonge à nouveau, mais cette fois un peu plus longtemps. Notre homme commence à respirer, pensant que son pari est gagné. Mais, oh surprise, il réapparaît avec la petite pièce. Le même sort que le français lui est réservé.

Enfin, notre ami arabe semble plus sûr de lui et jette à son tour le petit objet souhaité. Le génie ne rechigne pas et plonge à nouveau dans l'océan. Mais la plongée dure, dure, dure et notre petit génie ressort de l'eau à moitié asphyxié, les mains vides. Ne comprenant pas ce qu'avait pu jeter à la mer, il interroge notre ami arabe. Celui-ci de lui répondre : « Et bien moi j'ai jeté un cachet d'Efferalgan ancien qui était périmé. » LA MORALE DE CETTE HISTOIRE : LE PARACETAMOL EST UN BON MEDICAMENT POUR LUTTER CONTRE LES VIRUS ET PEUT TE SAUVER LA VIE.

“

je vous adresse la photo du bouquet de mon jardin, en espérant, que comme pour moi, il vous fera plaisir à regarder et vous aidera à penser à ceux que vous aimez et qui vous manquent, avec le sourire.  
Bonne journée et continuons à prendre soin de nous (Brigitte de Crepy)

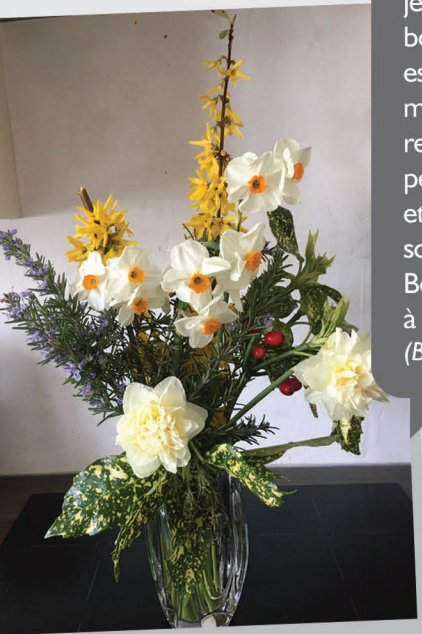

Romane  
♥

”  
Nouveau bonjour  
au foyer Saint-Rieul



Des jolies fleurs pour égayer nos cœurs  
(Manon Wallet)

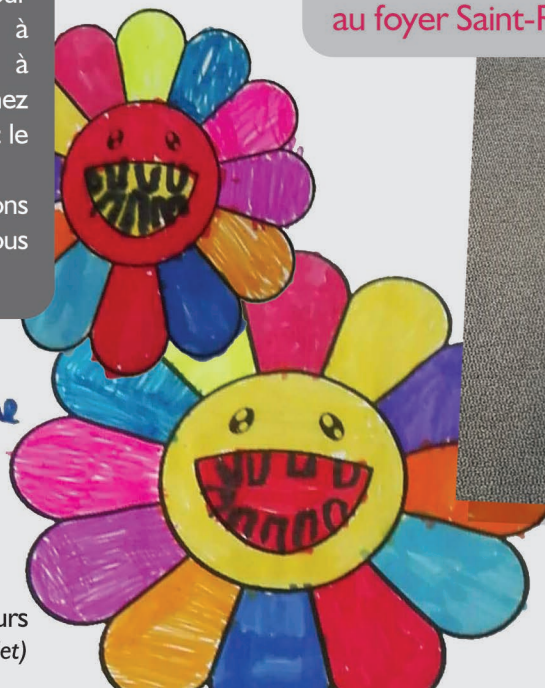

## JE RAGE

(par Huguette F)

Je rage, satané virus : pourquoi es-tu venu ?  
 Je rage, qui es-tu ? D'où viens-tu ? Que fais-tu ?  
 Je rage, tu as décidé d'envahir notre terre et toucher toutes les populations  
 Tu n'épargnes personne, tu n'as pas de pitié, tu as choisi d'attirer ton attention  
 Sur les « tamalous » mais cela ne te suffit pas, tu étends ton territoire en visitant  
 Les sexagénaires qui pensaient pouvoir profiter d'une retraite d'ici quelque temps  
 Et pire encore, tu continues tes ravages en t'attaquant aux jeunes gens  
 Je rage, tu continues ta trajectoire, tu t'incrustes dans tous les pays  
 Pour toi la boule de neige est dans ton camp, tout te réussit  
 Mais ne crois pas que nous allons t'encourager, nous réagissons maintenant



Manon en télétravail



Coucou, un petit message de bonheur et d'amour pour ces jours difficile ! Je pense fort à vous et je vous soutiens à 100% !

Je sais que c'est très dur en ce moment et je compatis ! Si j'avais été dans l'Oise je vous aurais aidé de ma présence... je vous embrasse tres fort et surtout tenez bon! Ce sera bientôt terminé !

On croise les doigts et surtout sachez qu'on admire votre courage et votre force !  
(Maelysse)



Quelle co-chonnerie ce virus!

Comme co-rona virus

Depuis son apparition, tout est devenu compliqué. Partout on ne parle que de ça, il est omniprésent dans notre façon de vivre, de penser, d'agir... les informations ne sont pas claires : confinement mais pas pour tous; rien n'est clair, on ne sait plus ! Il nous prive des gens qu'on aime et qui nous aiment, il met en péril les vies...

Bravo aux personnes qui non sans craintes, ne laissent pas tomber les résidents. Elles leur apportent le sourire, les bons soins, leur font oublier les angoisses d'un confinement et de la perturbation de leur vie à l'équilibre précaire !

Affectueux baisers à tous les résidents.

Un énorme MERCI à toute l'équipe pour votre dévouement et votre vigilance.

Courage. À bientôt. (Parents de Faustine)



Nous recevons de très nombreux messages de soutien. Nous n'avons pas l'espace ici pour tous les retranscrire...  
Merci à vous tous :

Isabelle Détrée (Conseil Départemental) - Josy et Patrick Carrel - Martine Lobin (Maire de Trumilly) - France Culie (ARS) - Mme Vilas Boa - Évelyne Dolbet - N. Clement - La famille de José - Mme et M. Urvoy - Philippe - Martine Charles - Denise Minier - Nathalie Ledet - Nathalie Ponchelle - Jérémy Lefebvre - Annick Jumeaucour ● ● ●

Envoyez vos témoignages :  
[contact@bethel.asso.fr](mailto:contact@bethel.asso.fr)

# Béthel

Avenue des érables  
60800 CRÉPY-EN-VALOIS  
Tél. 03 44 87 84 84  
Fax 03 44 87 84 85

[contact@bethel.asso.fr](mailto:contact@bethel.asso.fr)



“ Billet du jour...”

Numéro 3  
avril 2020

Merci encore pour votre engagement et votre professionnalisme. Nous vous remercions pour votre indispensable présence auprès des nôtres. Prenez soin d'eux...et prenez soin de vous ! (Mme Dewerd)

J'ai lu votre premier billet du jour avec attention. Je souhaite le recevoir régulièrement.

Je suis la nièce de José CASANOVAS, fille de Danielle et Philippe MAIROT. Je voulais vous remercier de l'attention dont l'équipe a fait preuve à son égard durant ces 11 années au sein du foyer de la Sagesse. Son décès est une douleur, une tristesse dans la famille mais je sais que votre équipe a fait le maximum. Il a été heureux grâce à nous et grâce à vous tous. José était bien à la Sagesse grâce à l'attention et à la bienveillance de toute votre équipe; ce qui était très rassurant pour moi et pour ma famille, mes parents, ma grand-mère.

Sa vie a été belle mais sa fin est triste dans le climat du coronavirus. Ses pourmons étaient devenus son point faible, le COVID 19 ne l'a malheureusement pas épargné... Cette mort prend un aspect irréel et le deuil se trouve comme différé sans réunion de famille et "vraie cérémonie". Mais, nous ne manquerons pas de lui rendre hommage tous ensemble dès que nous pourrons à nouveau nous réunir. Je voulais encore remercier toute votre équipe de son dévouement. Je vous envoie à tous mes encouragements suite aux semaines que vous venez de vivre et à celles qui s'annoncent tout aussi difficiles. Recevez tous mes encouragements et mes remerciements.

(Madame Emilie Mairot)



“

Ma fille Louise qui a 4 ans a réalisé cette peinture pour vous apporter une part de soutien.

Bon courage à vous et à votre équipe.

(Emilie TRAËN)



Nos pensées les meilleurs pour vous accompagner et puissent vous apporter le réconfort et l'encouragement nécessaires dont vous avez besoin en cette période difficiles pour toute l'équipe professionnelle et tout les services ..  
famille Jeanne





C'est avec le cœur triste que j'écris ces petites lignes.  
 Hier, vendredi 27 mars je travaille d'après-midi sur l'unité Sophie, et je me suis occupé avec ma collègue et Valérie F. de notre petit José. Notre cow-boy, notre boute-en-train. Il n'allait pas bien, mais il nous disait ça va... lorsque nous lui posions la question. Malgré la difficulté il garde le sourire.  
 Il nous interpelle par ses jolies parole (t'es belle puis t'es moche) lorsque nous lui apportons un soin.

Tu es parti rejoindre les étoiles repose en paix petit José.

Merci à toute l'équipe.

Et bon rétablissement à tout ceux qui sont absents.

(Yasmine)



“ Je pense à vous ” (Nathalie)

Un petit coucou de ma fille Angèle, petite autiste sévère en confinement avec sa maman et son frère. Notre rayon de soleil que nous vous envoyons en espérant qu'il vous réchauffe un peu...

Bon courage

(France Culie)



“ Coucou ” (Laura)

Courage à toutes et à tous , aux personnels Soignants , aux éducateurs , à La Direction du Foyer La Sagesse, toutes les personnes qui se dévouent et se plient en quatre pour que les résidents soient heureux et restent en bonne santé. C'est dans des moments de crise tels que nous sommes en train de les vivre, que nous pouvons mesurer à quel point toutes ces femmes et tous ces hommes ont un grand mérite que l'on a trop souvent tendance à oublier. Vivement que tout cela se termine et que la vie reprenne le dessus pour reprendre la vie comme avant, avec le soleil dans le coeur et le rire sur les visages.

Courage, courage, courage, on s'en sortira tous unis face aux difficultés . Je suis persuadé que l'on en ressortira plus forts qu'avant et que cette crise renforcera les rapports entre le Êtres Humains. Cette épreuve aura au moins ça de bon. Toutes mes amitiés .

(Fabrice Grelet)



Nous recevons de très nombreux messages de soutien. Nous n'avons pas l'espace ici pour tous les retranscrire...  
 Merci à vous tous :

Claudette Leclerc - Béatrice Babel - Fabienne Legendre - Mélanie (Mel, Mémé) - Josy et Patrick Carrel - Martine Lobin (Maire de Trumilly) - France Culie (ARS) - Mme Vilas Boa - Évelyne Dolbet - N. Clement - La famille de José - Mme et M. Urvoy - Philippe - Martine Charles - Denise Minier - Nathalie Ledet - Nathalie Ponchelle - Jérémy Lefebvre - Annick Jumeaucour ● ● ●

Envoyez vos témoignages :  
[contact@bethel.asso.fr](mailto:contact@bethel.asso.fr)

# Béthel

Avenue des érables  
60800 CRÉPY-EN-VALOIS  
Tél. 03 44 87 84 84  
Fax 03 44 87 84 85

[contact@bethel.asso.fr](mailto:contact@bethel.asso.fr)



“ Billet du jour...”

Numéro 4  
avril 2020

Nous remercions de tout coeur Mathieu DESENZANI de la société Biocodex de Beauvais pour le don de 700 masques chirurgicaux, 20 boîtes de gants et 200 blouses jetables. (Renato Pace)

BIOCODEX 

Douces pensées pour Valérie M. et Nadège W. de la part de toute l'équipe. Parties trop tôt.. parties tout simplement alors que nous venions de les rencontrer. Notre chemin à leur côté a été écourté alors que nous avions tant de chose à partager. Mr Windendaele, papa de Nadège malgré son immense tristesse, nous transmet tout son courage pour que nous continuions ensemble à affronter cette période difficile. (L'équipe...)

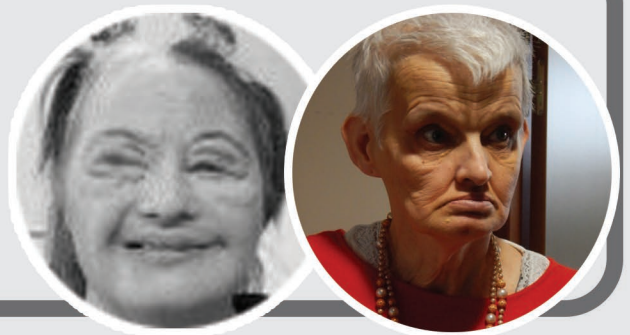

“



L'équipe de cuisine au complet, toujours fidèle au poste pour la préparation des repas. Manger c'est important !



Bonjour à tous, recevez encore tout mon soutien.  
Merci pour votre bulletin plein de joie.  
L'enterrement de José a eu lieu ce matin. C'est très étrange. Je voulais vous proposer un soutien à distance et chaleureux pour certains résidents, qui sait.

Dans le cadre d'une autre association où je suis bénévole, qui s'appelle Cardan, nous faisons la promotion du livre et de la lecture auprès de publics empêchés. Le confinement ne nous permet plus évidemment de rencontrer les enfants et les familles comme d'habitude mais une des salariées a lancé l'idée de lectures confinées par les bénévoles depuis leur domicile en s'enregistrant. Ces histoires sont envoyées à certaines familles avec lesquelles l'association travaille, aux enseignants... Il s'agit d'albums jeunesse tous simples (histoires de 2 à 5 minutes). Si vous pensez que cela peut intéresser certains résidents de la Sagesse et soulager vos soignants en proposant "une plage calme", je peux vous faire suivre les histoires enregistrées avec grand plaisir ; Il y a déjà : La sagesse de la Tortue, Le lapin loucheur, La reine des Bisous, Petit Ogre, L'école de Papa, Une histoire à grosse voix. J'en ai enregistré moi-même certaines dimanche, cela m'a fait beaucoup de bien avec la nouvelle du décès de José samedi. Bon courage à toute l'équipe de la Sagesse. Bien à vous tous.

(Emilie Mairot, Nièce de José Casanovas)

PS: j'ai aussi posé une carte postale de soutien à l'équipe hier, elle devrait vous arriver dans quelques jours.



“ Bonjour à vous, je pense bien à tous les éducateurs, à ma copine Raymonde, Philippe P,... (Lugdiwine) ”



Cher Renato,  
Je viens d'apprendre à travers ta note cette bien triste nouvelle concernant la disparition de ces trois malheureux résidents. Je suis sous le choc...  
Je me doute que tu dois être avec toute ton équipe très affecté de cette situation à laquelle visiblement personne n'était préparée.  
Je voudrai que tu saches que comme beaucoup de parents, je suis convaincu et admiratif de votre professionnalisme et de votre dévouement journalier. Les bonnes décisions ont été prises au bon moment et permettent aujourd'hui de limiter l'impact de ce satané virus. Je souhaite apporter tout mon soutien à tous et en particulier aux éducateurs, infirmières et aide-soignants qui dans ce contexte difficile ne baissent pas les bras.  
On ne les remerciera jamais assez...

Bon courage à vous tous.  
(Philippe Deq)



3 parfums différents pour partager avec tout le personnel et essayer de donner un petit moment de réconfort et de douceur. Merci à vous tous !  
[www.leonidasboutique.com](http://www.leonidasboutique.com)



Envoyez vos témoignages : [contact@bethel.asso.fr](mailto:contact@bethel.asso.fr)

# Béthel

Avenue des érables  
60800 CRÉPY-EN-VALOIS  
Tél. 03 44 87 84 84  
Fax 03 44 87 84 85

contact@bethel.asso.fr



“ Billet du jour...”

Numéro 5  
avril 2020

Merci beaucoup c'est hyper sympa cette idée du billet du jour !! Vivien a pu voir que Laura a le sourire ! Bon courage à tous et merci encore. (Mme Robert et Vivien)

Bon courage à vous. Prenez soin de vous ! (denise minier)

Bonjour à tous

Nous avons été très affectés d'apprendre le décès de trois résidents de la Sagesse et nous voulons adresser toutes nos condoléances aux familles respectives. J'en profite pour remercier de tout cœur le personnel de la Sagesse et du Foyer St Rieul pour leur dévouement auprès de nos enfants actuellement confinés. Mais nous sommes persuadés que prochainement le méchant loup qu'est le coronavirus sera bientôt abattu et rendra la vie plus agréable à tous les résidents de St Rieul et de la Sagesse ainsi que pour l'ensemble du personnel..

Un grand MERCI pour tout les messages que vous nous envoyés et nous vous encourageons à continuer de nous les faire parvenir. Par Mail c'est possible UN GROS BISOU A TOUS !

(Maman de Guillaume)

“



Bonjour,  
Voici une initiative d'Aurore. Elle a demandé à tous les professionnels bénévoles de bien vouloir faire un gâteau afin de l'apporter aux pompiers. Nous sommes allés leur remettre hier après-midi. Ils étaient ravis.

”

Je souhaitais par ces quelques lignes vous témoigner toute mon admiration.

En effet, durant cette crise sanitaire sans précédent, les équipes de l'association Bethel œuvrent 24 h/24 afin d'être au plus proche des résidents. Notre collaboration au quotidien reflète légitimement la réalité du terrain d'aujourd'hui.

Je vous transmets toutes mes forces afin de venir à bout de ce COVID-19 et d'en sortir, comme l'indique Mr Pace, encore plus fort. Vous pouvez compter sur moi, même à distance, et sur l'ensemble des services du département de l'Oise. BRAVISSIMMMOOOO à l'équipe BETHEL et aux RÉSIDENTS pour le respect des consignes et leur courage !!!!!!!!!

Une pensée également aux résidents qui combattent actuellement contre ce COVID-19. Force à vous !!!

A très bientôt.

(M. BOYELDIEU Gaëtan, Contrôleur de gestion - Conseil départemental de l'Oise)

Merci encore d'avoir publié mon texte dans le bulletin n°2 et les photos de José. C'est touchant. J'ai pleuré en le voyant déguisé, c'était tellement lui. Dimanche matin, en son honneur, nous avons fait la même chose, nous nous sommes spontanément déguisés en pensant à lui.

Voici la photo d'hommage à notre manière.

Encore bon courage à toute l'équipe et et je souhaite de la joie aux résidents, des bonheurs petits et grands.

(Emilie)



“ Merci à l'APE (Association de parents d'élèves) Charles Peguy de Crépy en Valois pour votre soutien et votre réconfort. ”

Tout d'abord, je me permets d'adresser à l'ensemble des deux équipes du Foyer ST Rieul ainsi que de La Sagesse, tous mes encouragements lors de cette période difficile. Bravo pour votre courage, votre bienveillance et votre accompagnement auprès de nos résidents.

J'ai également une pensée particulière pour Le directeur, Monsieur Pace, auquel j'adresse tout mon soutien ainsi que toute mon amitié.

Je pense à l'ensemble des résidents avec un petit coucou en plus aux artistes peintres du Foyer ST Rieul. En effet, je tiens à vous dire que votre imagination créative, vos rires enfin l'ambiance des séances me manquent beaucoup. Mais courage, nous nous retrouverons bientôt et nous mélangerons à nouveau les couleurs et nous serons à nouveau dans le bonheur... je vous embrasse.

Elixander Evelyne ( intervenante atelier peinture)



Envoyez vos témoignages : [contact@bethel.asso.fr](mailto:contact@bethel.asso.fr)

# Béthel

Avenue des érables  
60800 CRÉPY-EN-VALOIS  
Tél. 03 44 87 84 84  
Fax 03 44 87 84 85

contact@bethel.asso.fr



“ Billet du jour...”

Numéro 6  
avril 2020

Bravo pour vos numéros, et sur le n°4, quel beau t-shirt !!!  
Bientôt collector. Et bravo pour les sourires et le dévouement de vos équipes !  
(France CULIE)

Nous sommes de tout cœur avec toute l'équipe. Bon courage et merci. (Mme et M. Urvo)

Peut-être serez-vous étonnés de savoir que j'attends avec impatience la parution du journal quotidien de l'ASSOCIATION ; heureuse de voir sur les photos les visages réjouis de tous ceux qui accompagnent nos protégés. Merci aux familles qui vous adressent leurs encouragements et leur sympathie. Cela fait du bien lorsque cela est exprimé. Même ceux qui administrativement accompagnent l'association vous saluent avec un grand BRAVISSIMOOOOOO auquel je me joins bien volontiers. Courage à tous et à bientôt.

(Mme Pannekoucke)

“

Prenez soin de vous !  
(Nathalie Ponchelle)

Professionnalisme  
Engagement  
Disponibilité  
Présence  
Projets  
Résident  
Valeurs  
Famille  
Equipe  
merci  
A bientôt  
Implication professionnelle  
Pensée pour vous



A mes collègues,

Nous nous battons chaque jour inlassablement pour que le handicap ne soit pas une fatalité, qu'il ne soit pas oublié, caché et faire valoir leurs droits comme chaque être humain sur terre.

Cette fois ci, nous ne menons pas le même combat, et les armes ne sont pas égales.

Mais nous ne baissons jamais les bras. Ceux qui nous connaissent le savent, nous avons mené plus d'un défi. Nous faisons barrière de toute nos forces, nos âmes de Soignants, AMP, AS, ME, Cadres, Directeur, Cuisine, Ménage... Car oui "Bethel" porte ouverte à tous... N'est pas ouvert à toi Covid 19, nous te repousserons jusqu'au bout. (Cindy)



Bonjour à tous et toutes,  
Un petit clin d'œil pour vous apportez tout notre soutien... Une petite photo pour Sylvie qui je pense lui fera plaisir.  
Prenez soin de vous !!! Bien à vous. (Fabienne Legendre)

Vous vivez une nouvelle expérience face à laquelle il n'y a pas vraiment de mots, pas de conseils, pas de recettes... si ce n'est ces petits mots tout bêtes ; je suis de tout cœur avec vous en vous souhaitant à tous beaucoup de courage et aussi de patience... Soyez assuré de notre soutien et je tiens encore à vous remercier pour l'accompagnement et le dévouement dont vous faites preuve à la fois pour les résidents et les familles. Bien à vous.

Isabelle Détrée, Directrice adjointe  
Direction de la Qualité, de l'Offre, de la tarification et de l'Evaluation  
Conseil départemental de l'Oise



“ De tout cœur avec vous.  
Votre Sylvaille de Crépaille ”

“

“ Stop au coronavirus,  
réalisé par les résidents du  
foyer Saint Rioul. ”



Nous vivons actuellement une crise sans précédent. Les établissements de l'Association Bethel sont directement touchés par les conséquences du COVID 19. Régulièrement informé par votre Directeur Renato PACE, je sais que vous avez dû subir des situations difficiles suite aux décès de résidents. Il faut se préparer à gérer cette situation encore plusieurs semaines. C'est la raison pour laquelle, en qualité d'administrateur de l'association BETHEL, je souhaite adresser mes plus vifs remerciements à tous ceux qui, quelle que soit leur fonction, assurent la poursuite de la prise en charge des personnes accueillies. C'est le travail de tous qui permet la poursuite de notre action. Soyez assurés de mon soutien pour surmonter cette crise qui touche chacun d'entre nous, tant professionnellement que personnellement.  
Bon courage à vous tous. Cordialement.

Joel SAUDREAU Administrateur  
Ex Directeur Général et Chargé de Mission  
Association Le clos du nid de l'Oise

Bonjour à tous;  
Merci de penser à nous et félicitations pour tout ce que vous faites !!  
Bravo à toute l'équipe, nous vous associons dans nos applaudissements chaque soir à 20h sur nos balcons. Courage, courage nous vaincrons.  
Avec nos fraternelles amitiés. (Monique et J. Peters)



“  
Envoyez  
vos témoignages :  
contact@bethel.asso.fr

“

# Béthel

Avenue des érables  
60800 CRÉPY-EN-VALOIS  
Tél. 03 44 87 84 84  
Fax 03 44 87 84 85

[contact@bethel.asso.fr](mailto:contact@bethel.asso.fr)



“ Billet du jour...”

Numéro 7  
avril 2020

C'est génial votre billet du jour, j'ai hâte d'être au lendemain pour découvrir la nouvelle édition... Merci à toute l'équipe pour ce moment de détente. Prenez soin de vous.

Bernard Levasseur  
Chargé de projet - ARVAL

Un petit coucou d'une retraitée qui pense à tous les résidents, leur famille et aux anciens et nouveaux collègues dans cette triste période.

Je vous admire pour le dévouement dont vous faites preuve, cela ne doit pas être simple.

Cette chronique est une très bonne idée et cela remet du lien entre nous.

J'avoue que, depuis que j'ai du temps libre, il était pleinement occupé et, là, me retrouver confinée à la maison avec mon chat, les journées sont un peu longues mais il faut penser aux autres et éviter de propager ce satané virus.

Je vous souhaite bon courage à toutes et à tous et vous embrasse (de loin) ainsi que tous les résidents.

A bientôt sur le NET.  
(Martine Mommele)

“



Bonjour à tous,

Ci-joint deux messages de vivien pour ses amis et pour le personnel soignant. Merci à tous pour votre courage. A bientôt.

(Vivien, Mme et M. Robert)



Bonjour,

Je vous prie de trouver ci-joint deux dessins de mes enfants pour soutenir les équipes et les personnes confinées. Nous vous souhaitons bon courage dans cette épreuve et merci encore pour votre dévouement. Nous souhaitons un prompt rétablissement à M.Pace.

De gros bisous à Jean-Pierre, notre frère, beau-frère et tonton.

Cordialement.

(M. Castellanos pascal, sa compagne et ses enfants)

”



Cher(e)s collègues,

Je vous envoie ces petits mots d'encouragement ainsi que tout mon soutien même si je ne suis pas présente physiquement à vos côtés. Je pense à vous dans cette épreuve si difficile. Continuez à prendre soin des résidents comme vous le faites tous les jours avec courage, force et bienveillance. Je pense également à tous les résidents qui sont confinés et qui s'adaptent comme toujours face à toute situation. Soyez tous forts et combattifs face à ce fichu virus. Je suis de tout cœur avec vous tous, à bientôt.

(Mélanie)



Un grand merci à Chrystelle Le Poulain, cadre éducative de Decroly qui a offert gateaux et bonbons à l'ensemble du personnel.



Bonjour voici quelques petites photos qui illustrent que malgré le confinement nous portons toute notre attention sur les résidents :

Par exemple : nous maintenons le lien avec les familles, nous organisons des soins personnalisés dans leur chambre, Delphine intervient pour coiffer les résidents.



Bonjour à tous.

Bonjour Sylvie, nous pensons à toi et t'embrassons tous très fort. Fabienne, Christophe, Ibann, Soline et Maman. Merci à vous tous pour toute cette force déployée, cette énergie et ce dévouement... Merci !

Pour chacun d'entre vous un sourire pour égayer vos journées...



Une pensée également pour Rénato. (Famille Legendre/ Méret)

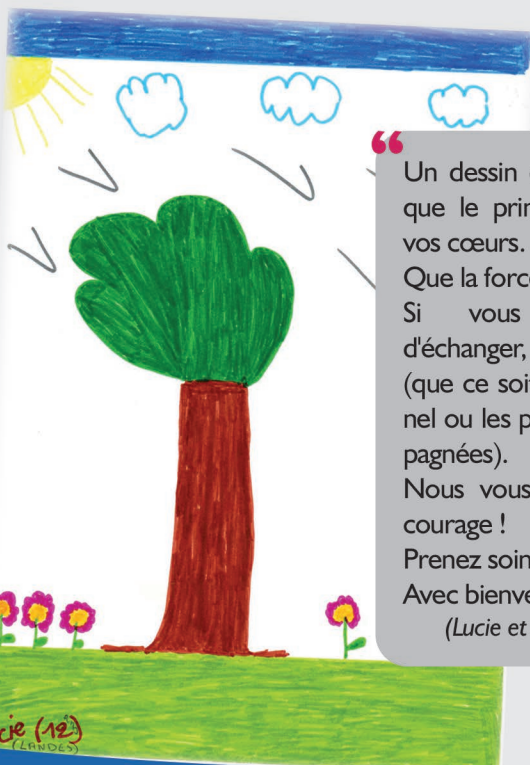

Un dessin de ma fille, pour que le printemps soit dans vos cœurs.

Que la force soit avec vous ! Si vous avez envie d'échanger, n'hésitez pas (que ce soit pour le personnel ou les personnes accompagnées). Nous vous souhaitons bon courage ! Prenez soin de vous...

Avec bienveillance, (Lucie et sa maman, Sabrina)

Un grand merci à Ozlo Pizza qui nous a livré vendredi dernier des pizzas pour l'ensemble des salariés.



Envoyez vos témoignages : [contact@bethel.asso.fr](mailto:contact@bethel.asso.fr)



# Béthel

Avenue des érables  
60800 CRÉPY-EN-VALOIS  
Tél. 03 44 87 84 84  
Fax 03 44 87 84 85

[contact@bethel.asso.fr](mailto:contact@bethel.asso.fr)



“ Billet du jour...”

Numéro 8  
avril 2020

C'est une super bonne idée ce “Billet du jour”, c'est comme un mortier qui relie les gens un peu comme il relierait les pierres, alors félicitations à toutes celles et tous ceux qui y ont pensé et merci.

(Fabrice Grelet)

C'est en étant en confinement que je vous envoie ce message de courage et de soutien, je sais que c'est difficile. J'ai été présente au début de cette épidémie, mais je sais que l'esprit d'équipe est plus fort que ce virus. C'est avec tristesse que j'ai appris les décès survenus c'est pourquoi je vous envoie tout le courage possible pour surmonter cela, a vous comme à la famille des résidents.

J'espère pouvoir revenir vous aider, je pense fort à vous collègues ! Et courage !

(Camille)

“



Vous ne verrez pas leurs sourires, je vous assure que sous cet «accoutrement» les professionnels l'entretien et le communiquent !!



Dans cette crise sanitaire, le quotidien continue et nous avons besoin de ces personnes (chauffagiste, électricien, responsable d'entretien) pour toutes les petites pannes bien gênantes.



Service dans les chambres pour tous les résidents avec « Air Sagesse ». Des hôtesse toujours prêtes pour les accompagner dans le respect des gestes barrières.



“ Qui suis-je ? Protection maximale avec fabrication de visière « Made in Sagesse » ! ”

M. Le directeur,

J'ai eu connaissance de ce moment difficile que vit particulièrement votre établissement de Crépy. Aussi, je souhaitais au nom de notre association vous dire, tout simplement notre soutien à vos équipes dévouées auprès des résidents. Ce ne sont que quelques mots... Si nous pouvons vous aider en quoi que ce soit nous restons disponibles.

Jérôme ROUGIER

Directeur - Foyer de vie Ste Julie Billiard  
9, Rue de la Libération - 60120 Ansauvillers

”

Nous vous remercions de nous tenir informé au travers des notes, des événements au sein des deux foyers. C'est une excellente initiative, car ces informations nous permettent de suivre au jour le jour la vie dans les foyers avec les moments de bonheur et de tristesse. Nous sommes de tout cœur avec les familles qui ont été frappées récemment par la perte d'un proche. Nous ne remercierons jamais assez les équipes pour le travail accompli auprès de nos enfants, frères, sœurs, ...

Un grand BRAVO à toutes et tous pour votre courage et dévouement.

Et surtout prenez bien soin de vous. Bien à Vous. *(Catherine et Hervé Martin)*



“ Merci à Thomas de "L'auberge du Bac" à La Croix Saint Ouen pour ses bons miam ! ”



Un grand merci à la Maison Paroissiale de Crépy-en-Valois. Un grand merci à Marie-Amélie, infirmière de l'éducation nationale venue renforcer l'équipe des Infirmières de La Sagesse touchées par le Covid-19.

Marie-Amélie a remis à nos résidents un brin de buis béni... Un persistant toujours vert, symbole d'immortalité et d'éternité. Bonne fêtes de Pâques à tous et à toutes.

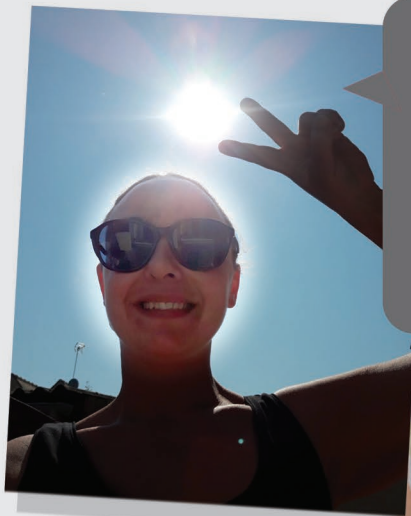

Coucou ensoleillé, car le soleil est bon pour le moral et met de bonne humeur. Et ouais satané virus, on aura ta peau ! Même en repos pensée à mes collègues et à nos résidents. Tenons bon, ensemble, force et solidarité. *(Laura)*



“ Un coucou d Aymeric et de Perle son bouledogue français. Il souhaite plein de courage aux éducateurs et éducatrices et au personnel du foyer Saint Rieul et de La Sagesse et aussi un coucou aux résidents. *(Ledet Nathalie)* ”

Merci pour ce billet que nous recevons chaque jour et qui permet d'avoir de vos nouvelles. Je vous apporte tout mon soutien en cette période. Sachez qu'il me donne beaucoup de courage car j'imagine bien que la situation est difficile pour vous, mais vos sourires sur les photos enchante mes journées. Merci !

*(Rodolphe Trefier)*

“ Bonjour, Dessin de Zélie 9 ans (la petite cousine de Dorothée). Vous faites un travail remarquable, bravo à vous ! *(Jennifer Debaisieux)* ”

Envoyez vos témoignages : [contact@bethel.asso.fr](mailto:contact@bethel.asso.fr)

# Béthel

Avenue des érables  
60800 CRÉPY-EN-VALOIS  
Tél. 03 44 87 84 84  
Fax 03 44 87 84 85

[contact@bethel.asso.fr](mailto:contact@bethel.asso.fr)



“ Billet du jour...”

Numéro 9  
avril 2020

Un grand merci de la part de toute l'équipe à Ninie Fée des Gâteaux pour ses plaisirs sucrés qui illuminent ce moment bien particulier.  
(Valérie Fossier)

Merci à la pharmacie HUBLIN & VAN MELE pour le don de masques et de gants !!

Grand merci à vous, Mr Pace et Mr Vézier de prendre le temps de nous tenir informés périodiquement de l'évolution de cette terrible crise sanitaire. Nous nous sentons un peu plus proches malgré les 300 km qui nous séparent . Nous tenons en premier lieu, associés avec Philippe, à présenter nos sincères condoléances aux familles et aux proches des trois résidents qui nous ont quittés. Nous sommes de tout coeur avec vous, les soignants ainsi que tout le personnel logistique, et nous souhaitons exprimer toute notre gratitude et notre admiration pour tout le travail que vous réalisez au quotidien. Soyez assurés de notre soutien.  
Pour terminer rdv 20h pour nos messages d'encouragements, d'amitiés ou des applaudissements pour vous tous qui veillez sur nos protégés, "oubliant la fatigue, la peur, les heures" (JJ Goldman). 1000 Merci.

(Patrick & Marie-F Comelli)

“



“ Ah c'est du propre ! ”

Bonjour à tous et merci de votre implication et de votre aide. Merci de prendre soin de notre famille. Nous traversons une période difficile et vous remercions de tout ce que vous apportez à tous les membres du foyer. Bon courage à vous. Prenez soin de vous.

(Angelique, Alain, Tibo, Pauline et Arno, famille de Jean Marie)

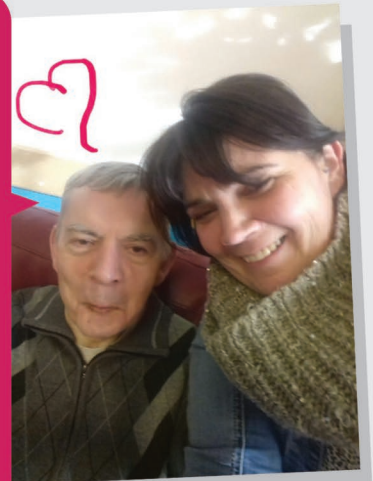

“ Petit message de Romain, 5 ans hier pour vous souhaiter bon courage en cette période difficile. ”

(Lucie Boutté)



” Voir le bout du tunnel pour sortir de cette période sombre. Alors chaque jour est une lueur d'espoir. Et ce petit journal permet de se sentir plus fort !!!

J' adresse une pensée aux familles endeuillées. Merci à l'ensemble du personnel pour leur professionnalisme et à la Direction.

(Fabienne Salus)



“ Famille et amis, nous allons bien. ”

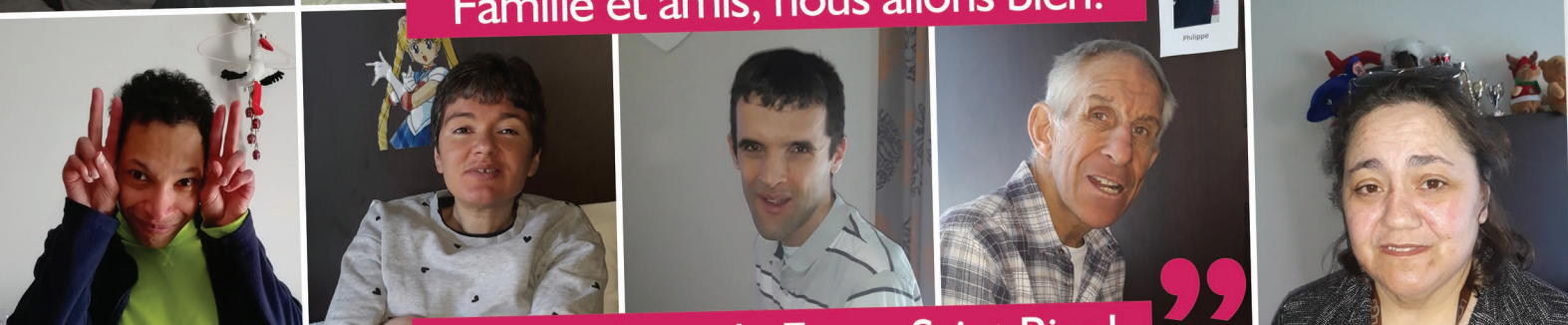

Les résidents du Foyer Saint Rieul. ”

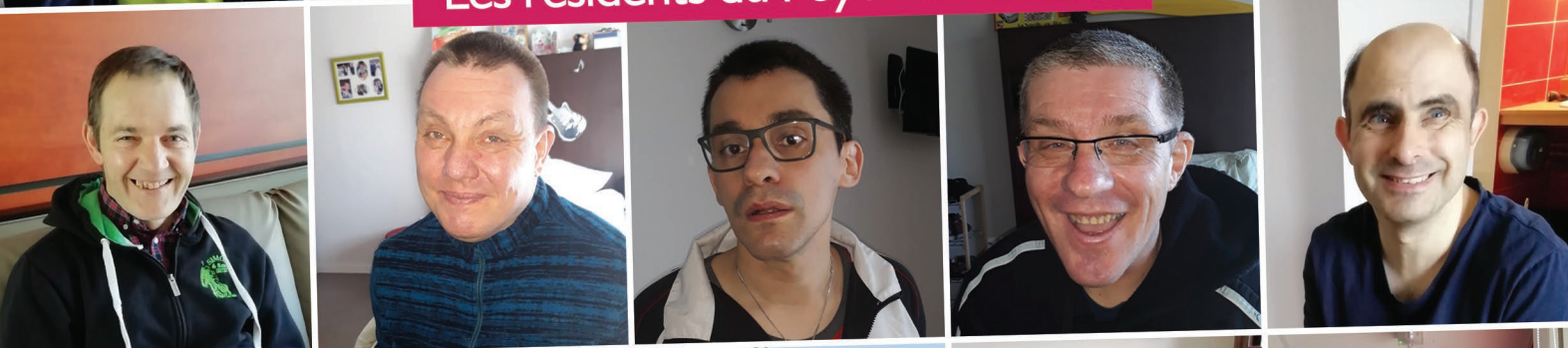

Retrouvez-nous mardi pour le prochain numéro avec les résidents de la Sagesse. Bon week end de pâques à tous.



”  
Envoyez vos témoignages : [contact@bethel.asso.fr](mailto:contact@bethel.asso.fr)  
“

# Béthel

Avenue des érables  
60800 CRÉPY-EN-VALOIS  
Tél. 03 44 87 84 84  
Fax 03 44 87 84 85

[contact@bethel.asso.fr](mailto:contact@bethel.asso.fr)



“ Billet du jour...”

Numéro 10  
avril 2020



Je vous souhaite à tous de Joyeuses Pâques, malgré ce confinement, régalez-vous de douceurs chocolatées.

Dorothée

Nous vous souhaitons une pluie de chocolat pour ce week-end de Pâques que vous avez bien mérité... Bon courage à vous tous. Nous sommes très admiratifs de votre travail... Vous êtes de vrais héros... Courage aussi aux résidents en cette période si inhabituelle... Prenez soin de vous... et Forza " l'union fait la force " ! Amitiés.

*Claudia, Philippe et family Pasquier.*

“



Le lapin de Pâques est passé dans les foyers...



“ Un remerciement particulier au directeur M. Pace pour les chocolats, la crème et les vitamines. Trois choses essentielles pour le moral !!!!! ”



Famille et amis, nous allons bien.



Les résidents de La Sagesse.



# Béthel

Avenue des érables  
60800 CRÉPY-EN-VALOIS  
Tél. 03 44 87 84 84  
Fax 03 44 87 84 85

[contact@bethel.asso.fr](mailto:contact@bethel.asso.fr)



“ Billet du jour... ”

Numéro 11  
avril 2020

Un grand merci à Myriam de l'Intermarché de Moyvillers pour le don de matériel sanitaire !

Mesdames, Messieurs,

Après ce long week-end Pascal, synonyme de beaux moments familiaux partagés entre générations, j'ai une pensée particulière pour vos équipes, qui se dévouent sans compter quel que soient leurs postes et pour les résidents qui seront confinés et ne verront pas leur famille.

Maire de Boubiers, des enfants de la commune m'ont fait parvenir des dessins pour vos équipes et résidents et les cloches de l'Eglise de Boubiers sonnent pour vous tous, tous les soirs à 20h00. Encore un grand merci à vous tous qui êtes en première ligne. Vous pouvez compter sur mon soutien et celui des équipes du Conseil Départemental.

Bien cordialement,

Sophie Levesque

Maire de Boubiers - Vice-Présidente du Conseil Départemental  
Conseillère départementale du canton de Chaumont-en-Vexin

“



Le temps d'une photo on se rapproche, juste pour vous transmettre notre bonne humeur qui colore d'une certaine gaieté les journées des résidents.

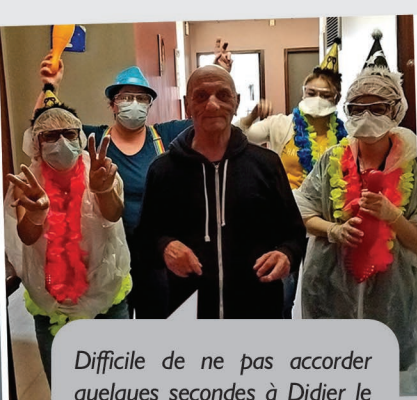

Difficile de ne pas accorder quelques secondes à Didier le temps d'une photo. Promis après on a repris nos distances et Didier est reparti dans sa chambre !!!



Notre Directeur, Renato Pace, entre de bonnes mains pour une coupe de printemps. Rien de tel pour continuer à aller de l'avant !!!



Prise en flagrant délit ... La responsable des soins s'est assoupie après une longue journée à nos côtés.



“ Dessins de Jade et Sophie du village de Boubiers. ”

Bonjour,  
Un grand merci aux équipes de Bethel pour ce bulletin, mis en place dans des conditions exceptionnelles. Il contribue à maintenir le lien avec nos protégés et résidents et à saluer l'extraordinaire travail et engagement de l'ensemble des équipes. Un salut amical à Renato Pace. Bon courage à tous. Cordialement,

Joseph Bravo

”



Bonjour à tous le personnel du Foyer St Rieul.

Alors que nous étions très inquiets à cause du confinement, l'ensemble de vos messages nous rassurent jour après jour. Félicitations pour votre dévouement et vos recherches pour distraire l'ensemble des résidents du foyer. Les photos reçues de chaque résidents avec leur sourire nous permet nous aussi de garder notre joie. Encore BRAVO aux différentes équipes qui portent à bout de bras ST RIEUL. Nous sommes conscients que les photos représentent un gros travail pour vous mais nous sommes toujours demandeurs. c'est notre seul moyen à ce jour de rester en contact avec guillaume...

*maman de Guillaume*



Un grand merci à Fanny qui a offert à tout le personnel des croissants ce jeudi matin



Bonjour. Voici une petite création des résidents de La Sagesse pour remercier tous ceux qui les accompagnent au quotidien, tous ceux qui les soutiennent et pensent à eux durant cette période, tous ceux qui leur apportent du réconfort par leurs petits mots et délicates attentions,... À tous, merci !!!!

*Adeline Vitse*



Joyeux anniversaire Pierre. Après le confinement ce sera grosse fiesta et nous fêterons ensemble tous vos anniversaires comme vous le méritez. Cordialement,

*L'Equipe éducative*



Notre nouvelle lingère, notre cadre Colette Pace. On s'adapte tous !



Bonjour à toutes et tous,

La vie confinée va continuer encore plusieurs semaines et ce billet nous permet de garder du lien avec le foyer et je tenais à vous remercier pour ce travail formidable !

La possibilité de voir mon frère André et les autres résidents qui font partis de notre famille puisqu'ils vivent ensemble et avec lesquels, j'ai aussi des liens très forts, sans oublier tout le personnel. Nous devons être patients avant de pouvoir à nouveau échanger physiquement, ce n'est pas facile à vivre mais nous n'avons pas le choix.

J'ai toujours été très admirative du travail de tout le personnel du foyer La Sagesse, mais encore plus en cette période inédite et compliquée. Sans vous, les résidents ne pourraient pas continuer à vivre le plus normalement possible et votre investissement est magnifique ! Bravo à toutes et tous ! Prenez-soin de vous !

*Évelyne DOLBET*

*Soeur et tutrice d'André PATHIER*



Brigitte trouve comme tout à chacun le temps long !!! Tout est mis en place par les professionnels pour lui redonner son sourire que l'on aime tant. On est avec toi Brigitte !!!

Envoyez vos témoignages : [contact@bethel.asso.fr](mailto:contact@bethel.asso.fr)

# Béthel

Avenue des érables  
60800 CRÉPY-EN-VALOIS  
Tél. 03 44 87 84 84  
Fax 03 44 87 84 85

[contact@bethel.asso.fr](mailto:contact@bethel.asso.fr)



“ Billet du jour...”

Numéro 12  
avril 2020

C'est tellement beau de voir toute cette solidarité, de voir tous les efforts des uns et des autres, c'est là que l'on voit ce que l'Humain a de meilleur en lui. Courage à tous.

*Fabrice Grelet*

Bonjour

Je viens de prendre connaissance du « Billet du Jour » n°9 de votre association et je voudrais tout d'abord saluer l'initiative qui a été prise, en cette période de crise sanitaire, d'informer les parents des résidents dont vous avez la charge. Les illustrations et les témoignages que nous recevons par le biais de votre publication attestent de la maîtrise de l'organisation mise en place par votre Direction et du rôle de tous les accompagnants, quelles que soient leurs missions. Ces éléments atténuent notre désarroi de ne pouvoir rencontrer physiquement les personnes qui nous sont chères. Votre vigilance et votre professionnalisme nous inspirent la confiance. Nous vous remercions pour tout cela et vous assurons de notre reconnaissance et de nos encouragements. Enfin merci encore pour votre publication de qualité.

*Francis Dewerd - Grand père d'Antoine Gaspar*



Bonjour,  
Voici quelques photos des veilleurs de nuit de St Rieul. Avec Valérie nous avons customisé nos masques pour détendre les résidents. Éric S et Faustine ont particulièrement apprécié, ils ont beaucoup rigolé.

*Cordialement,  
L'équipe de nuit*



“ Un grand merci à la pharmacie principale de Crépy en Valois qui nous a offert des crèmes pour les mains et des échantillons. ”

Bonsoir

Je suis Lucie Barbier, la nièce de Colette. Maman, Nelly Barbier, me transfère vos "billets du jour" Nous ne nous sommes jamais rencontrés depuis le déménagement de Trumilly. Du coup avec le trombinoscope je reconnais des "anciens", cela me fait plaisir. Merci pour ces billets gais et colorés, pour les activités que vous poursuivez. Le quotidien mais aussi Pâques et votre bonne humeur. Cela me touche. Je me permets de vous embrasser.

*Lucie*

Coucou à toutes et à tous,  
 Je pense que Pâques c'est bien passé, malgré le confinement. Les cloches étaient au rendez-vous et ont distribué les chocolats dans le parc. J'espère que les gourmandes et les gourmands n'ont pas tout mangé. Nous avons la chance d'avoir un très beau temps depuis plusieurs semaines et vous en profitez pour faire des activités et être dehors. Bravo, à toute l'équipe qui est présente au Foyer et qui prend si bien soin de vous. Merci pour les communications téléphoniques qui nous permettent de garder le contact avec nos chers enfants. Un petit mot sur Faustine qui nous manque et à qui on manque. On sait qu'elle a la chance d'être bien entourée. Merci mille fois à l'Equipe !

Parents de Faustine



“ Un grand merci à la maman de Sébastien !  
 L'équipe de Saint Rieul ”

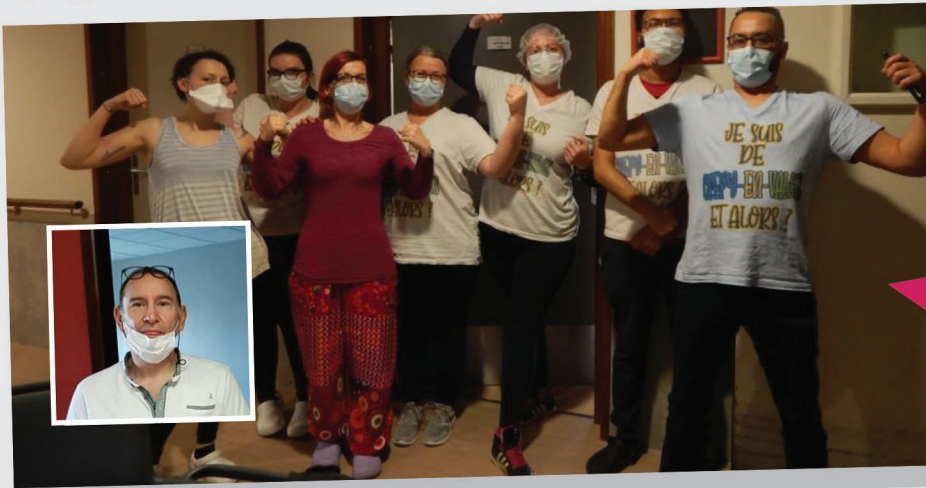

Un grand merci à Mr Éric HAMERLAK (masseur/kinésithérapeute – ostéopathe) qui s'est rendu disponible pour que l'on se sente mieux dans notre corps et dans notre tête. Cette rencontre avec Éric nous donne la force de continuer le combat. Merci pour votre présence, votre bonne humeur et vos bons soins.  
 L'équipe

“ Remerciements et encouragements aux personnels soignants des deux structures.  
 Nous sommes tous redevables de votre dévouement pour nos proches.  
 Ne lâchons rien face à ce combat.  
 Dr Carlos GASPAR ”

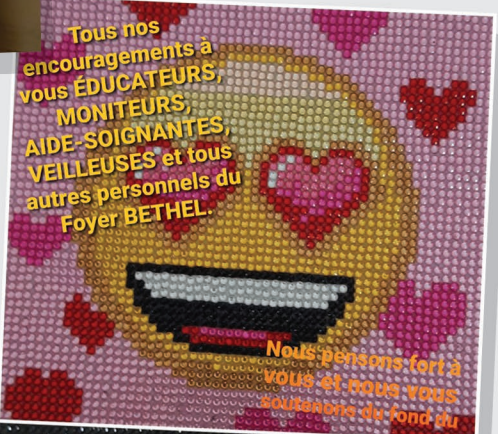

Bonjour à tous  
 Un petit mot pour vous témoigner tout mon soutien en ce moment si difficile. Ce COVID 19 est un vrai démon méchant et cruel. Il frappe partout et tout le monde. Je sais combien les résidents, les bénévoles et le personnel sont merveilleux et combattifs. Certes nous n'avons pas les armes pour nous battre contre ce virus mais j'ai confiance en vous. J'ai une énorme pensée pour les personnes qui sont parties à cause du COVID 19 et pour leurs familles et leurs proches. Gardez vos sourires, vos rires, votre joie de vivre, votre énergie est là et elle combat ce virus. Un énorme BRAVO à vous tous, un BRAVO aussi gros que peut être microscopique le virus. Vous serez, nous serons les plus forts. Je vous embrasse tous et surtout PRENEZ GRAND SOIN DE VOUS. BRAVO POUR TOUT CE QUE VOUS FAITES et COURAGE pour poursuivre le confinement qui n'est pas évident. Bien à vous.

Florence Viel

Envoyez vos témoignages :  
[contact@bethel.asso.fr](mailto:contact@bethel.asso.fr)

# Béthel

Avenue des érables  
60800 CRÉPY-EN-VALOIS  
Tél. 03 44 87 84 84  
Fax 03 44 87 84 85

[contact@bethel.asso.fr](mailto:contact@bethel.asso.fr)



“Billet du jour...”

Numéro 13  
avril 2020

Un grand merci à toutes et tous pour ce journal !

... Mes respectueuses salutations à vous tous et un gros bisou aux résidents.

*Emilienne Lagneaux*

Bravo à vous Mesdames et Messieurs, qui chaque jour vous levez pour aller soutenir vos résidents. Bravo à vous qui malgré ce virus, ce danger invisible faites passer le bien être de vos résidents avant votre peur. Bravo à vous qui laissez à la grille de St Rieul vos états d'âmes, votre fatigue, vos angoisses pour leur permettre de garder un semblant de vie ordinaire. Bravo à vous qui chaque jour mettez votre altruisme, votre engagement professionnel, votre bienveillance au service de vos résidents qui ne peuvent recevoir la visite de leurs proches. Bravo à vous de ne jamais vous plaindre, de ne pas plier face à la fatigue et d'être présentes et présents chaque jour pour vos résidents. Bravo à vous d'être leur rayon de soleil, leur bouffée d'oxygène, d'être leur phare dans cette période d'isolement. Bravo d'être là et MERCI pour elles et eux qui sans vous seraient perdus. Cette période est une nouvelle confirmation de votre total engagement et de votre bienveillance. BRAVO & MERCI. Nous vous applaudissons chaque soir et ne cesseront de le faire. Prenez soin de vous toutes et tous.

*I.K.*

“



Quel plaisir de recevoir des nouvelles de sa famille et amis...

Un grand Merci à notre collègue Sandra pour ce doux moment de dégustation. Merci beaucoup.

Petit mot de sa part : « Coucou à tous et à toutes, Je vous envoie ces petites douceurs pour vous donner du courage, ne pouvant être présente à vos côtés pour vous aider en ces temps compliqués, j'espère vous apporter un peu de réconfort à ma façon. Je pense très fort à vous. A très bientôt. Sandra »

Merci à tous pour les bulletins qui nous permettent de vous suivre quotidiennement. Félicitations pour ce kaléidoscope de photos qui nous permet de visualiser et d'être plus proche de vous par la pensée.

Bon courage - tenez bon, nous sommes avec vous André et Michèle.

Gros bisous de notre part à Didier qui est une star sur la photo.

*Mr et Mme Urvoy*

Bonjour

En ayant en mémoire tout ce que vous avez fait pour Nani, je pense chaque jour à vous dans cette période si difficile et où la protection des plus fragiles est extrêmement compliquée. Vos trésors de dévouement, de solidarité que j'ai connus arriveront à vous sortir de ce moment terrible. Mais je me mets à votre place, cela doit être extraordinairement dur pour vous mais aussi pour vos familles et vos proches. Je vous souhaite bon courage et de tenir bon en perpétuant ce trésor social que vous représentez.

Yves le frère de Nani



“ Catherine (collègue de La Sagesse) tenait à remercier la direction qui est « au TOP » pour gérer la situation délicate que nous traversons actuellement ! Merci aussi à eux ! ”



“ Bravo à tous les collègues de nuit qui sans répit réconfortent, rassurent et accompagnent les résidents. ”



“ Un grand sourire à La Sagesse. ”

Bonjour à tous

Gaetan et Mathieu se joignent à moi pour vous souhaiter bon courage dans cette période difficile et inédite ! Merci de tous ce que vous faites pour les résidents et leurs familles.

Bien amicalement

Jean-Bernard PIERQUIN, Commissaire aux Comptes de l'Association Bethel

J'ai écrit un poème...

Tu es arrivé au mois de février. Tu t'es propagé dans nos doux foyers. Avec violence, tu nous as volé ceux qu'on a aimé. Sur nos balcons de nos doux foyers, nous applaudissons ceux qui chaque jours luttent pour ta destruction. Le moment viendra, ou tu disparaîtras. Nous te détruirons avec force et fracas, toi maudit Corona.

Margareth

“ Merci à l'équipe des services généraux au grand complet pour assurer l'entretien du linge et l'hygiène des locaux collectifs et privatifs des résidents. ”



Un petit mot pour rassurer tous ceux qui ont eu la gentillesse de s'inquiéter. Après avoir fait la connaissance de Monsieur COVID-19, j'ai repris mon activité depuis maintenant plusieurs jours.

Avant tout, je tiens ici à saluer sincèrement toutes les personnes qui nous envoient des messages et des photos de soutien. Vous nous aidez à composer cette chronique du Covid-19 qui semble bien remplir sa fonction, créer du lien entre tous.

Je remercie les personnes qui par des dons divers et leur générosité, ont permis de réchauffer les cœurs et protéger les professionnels.

Enfin, je remercie particulièrement toutes les équipes de professionnels de La Sagesse et de Saint Rieul ainsi que les médecins pour leur implication et la bienveillance envers les résidents.

Un grand merci aux services du Conseil Départemental de l'Oise et les services de l'ARS pour leur accompagnement dans cette crise sanitaire.

Renato Pace.

# Béthel

Avenue des érables  
60800 CRÉPY-EN-VALOIS  
Tél. 03 44 87 84 84  
Fax 03 44 87 84 85



“ Billet du jour...”

Numéro 14  
avril 2020

“ Envoyez vos témoignages !  
contact@bethel.asso.fr ”

Bonjour à Tous, Il ne passe pas un jour sans que mes pensées ne se tournent vers Trumilly et Crépy en Valois... Merci pour tout ce que vous faites, prenez soin de vous, Amitiés.

*Nathalie Clement*

Mes chers Résidents,

je pense très fort à vous tous par ces temps difficiles !!! Maudit virus. Suis de tout coeur avec vous... Il vous faut beaucoup de patience et de courage pour enfin voir le bout du tunnel, reprendre une vie normale comme avant... Refaire la fête et chanter tous à l'unisson... “ MAIN MAIN , MAIN DANS LA MAIN “ ...

Je sais que les éducateurs et le personnel soignant sont aux petits soins pour vous. BRAVO A EUX !!! Arsouille Polo de Saint Rieul se porte bien, il vient d'avoir 13 ans... Il est adorable et vous fait une grosse lèche.

A mon tour je vous fais un gros bisou à TOUS.

PORTEZ VOUS BIEN ...

*Béa Saussez*

“



Nous avons l'honneur de vous présenter le salon de coiffure du foyer St Rieul. Merci aux résidents d'y apporter tant de bonne humeur. Je prend énormément plaisir à vous accompagner dans cette "nouvelle activité". Le coronavirus n'a qu'à bien se tenir, nous on se fait belles et beaux !!!

*Aurelie M*



Un grand merci à Leonidas de Crépy en Valois qui nous a offert des chocolats.

“ Avec les précautions qui s'imposent nous donnons un petit bol d'air aux résidents afin de profiter du soleil. ”



”  
Toute l'équipe souhaite un très Joyeux Anniversaire à Sylvie, notre aimable et gentille secrétaire.  
“

Bonjour à toute l'équipe.  
Encore merci pour l'aide précieuse que vous apportez à nos résidents pendant cette période difficile. Encore 3 semaines à rester confinés pour notre santé à tous. Toujours aussi agréable de recevoir tous ces petits messages et dessins. Cela fait du bien au moral. Portez vous bien. Gros bisous à Céline.

Mme Mansart (maman de Céline)



Un petit message à vous collègues et résidents pour vous souhaiter bon courage et surtout tenez bon. Et gardez votre bonne humeur. Moi je vais me ressourcer une petite semaine mais mes pensées seront tournées vers vous. Bises. *Dorothee*



Pendant ce temps là, à La Sagesse... On profite d'une pause goûter au soleil, de dessiner ou d'une petite promenade sur le parking...

Et à Saint Rieul... Merci à Daniel et Nolan pour l'embellissement de notre beau parc afin de le rendre toujours appréciable et agréable pour nous tous. Merci Daniel également pour la gestion des tenues, masques, et produits... Et merci Brigitte !



Merci infiniment à toute l'équipe de bien prendre soin des résidents. J'ai beaucoup aimé le message montrant les fêtes de Pâques, la joie sur le visage de tous. L'appel téléphonique du 14 avril pour nous donner des nouvelles. Amicalement,

*D. Minier*

Bonjour à tous. Merci pour toutes les photos, nos protégés sont heureux, rien n'est plus satisfaisant à voir qu'un sourire... des sourires et le covid 19 n'existe plus. Bon courage et encore tous nos remerciements.

*Lydie Flore Salamand, sœur de Christophe Vagliano*

“David, armé contre le virus !”



Retrouvez l'intégralité des "Billets du jour" sur [www.bethel-handicap-oise.fr](http://www.bethel-handicap-oise.fr)

# Béthel

Avenue des érables  
60800 CRÉPY-EN-VALOIS  
Tél. 03 44 87 84 84  
Fax 03 44 87 84 85

“ Envoyez vos témoignages !  
contact@bethel.asso.fr ”



“ Billet du jour... ”

Numéro 15  
avril 2020

... Ce virus n'aura pas le dernier mot, nous le savons, le monde entier est à ses trousses. En attendant sa décapitation prenez bien soin de vous.

Christophe Vagliano et  
Lydie Flore Salamand

En cette période si difficile, particulière et inédite, je souhaitais apporter tout mon soutien à l'ensemble des résidents et à l'ensemble du personnel et de l'équipe de direction. Vous êtes toutes et tous merveilleux. Bravo à vous qui sans relâche et malgré les craintes êtes présents pour le bien être des résidents. Prenez toutes et tous soin de vous.

Aux foyers de St Rieul et de La Sagesse j'ai en mémoire des sourires, des rires, des activités, des sorties, du partage, de l'humour, de la vie et du bonheur. Certes, ce virus fait beaucoup de mal mais bientôt il partira. Courage, l'enthousiasme, la joie, la douceur de vivre de ces lieux de vie sont toujours bien présents. La magie des gens merveilleux sera la plus forte. Merci et prenez grand soin de vous.

Florence Viel

“



On n'oublie pas les anniversaires des résidents !

“ Un grand merci à la sœur de Sylvie Méret pour les petites douceurs. ”



Coucou à tous, un petit dessin représentant Jean Pierre Castellanos et ses frères et sœurs. Pour vous remercier de ce que vous faites, et pour notre Pierrot qui nous manque.  
Dessin de Justine

Bonjour à toute l'équipe.  
Je tiens à vous remercier tous pour tout ce que vous faites en cette période très difficile. Je vous témoigne toute mon admiration et vous félicite pour votre courage et dévouement.  
Merci de vous occuper si bien de Laura et de tous les Résidents. Encore Merci. Mme Vilas Boas



Bonjour à toutes et à tous.

J'ai ritualisé dans mon organisation la lecture de votre journal. Je réitère auprès de vous mon message d'encouragement ! Cette crise sanitaire renvoie chez chacun d'entre nous de la résistance, de la solidarité et une opportunité de penser, d'agir autrement dans nos métiers du médico-social. Vous en êtes la preuve ! Bravo à toutes les équipes pour l'endurance, l'exemplarité que vous témoignez pour les résidents et leurs familles.

Nathalie PONCHELLE

Bonjour tout va bien. Je pense à vous. Bon courage.

Yohann Henry

Le confinement se passe bien. Merci aux équipes de l'attention portée aux résidents. Prenez soin de vous.

Martine Charles,  
maman de Yohann



À Saint-Rieul, activités sportives...



♥ Mon loulou qui applaudit tous les soirs à 20h pour soutenir sa maman et TOUS les gens qui travaillent ♥

Vickie Martin



Mr et Mme Pace, Chers personnels, Chers Résidents,

**Merci** : Quoi vous dire de plus !

Je découvre cette formidable et rassurante communication que vous avez mise en place à travers « les billets du jour ». Je les ai tous lu avec attention, ils sont l'humble témoignage de votre précieux soutien et présence auprès des résidents.

**Bravo** : pour votre dévouement, pour ce combat quotidien ; je sais à quel point la gestion de cette situation inédite doit être compliquée. Vous faites un travail magnifique en temps normal et encore plus en ce moment.

**Courage** : dans la poursuite de cette lutte ; et courage à ceux et celles qui auraient été touchés par la maladie .

J'adresse à tous mon plus profond respect et chaleureux soutien.

Mme Pianetti Helene / Senlis

Retrouvez l'intégralité des "Billets du jour" sur [www.bethel-handicap-oise.fr](http://www.bethel-handicap-oise.fr)

# Béthel

Avenue des érables  
60800 CRÉPY-EN-VALOIS  
Tél. 03 44 87 84 84  
Fax 03 44 87 84 85

Envoyez vos témoignages !  
contact@bethel.asso.fr



“ Billet du jour...”

Numéro 16  
avril 2020

Nous souhaitons beaucoup de courage aux équipes et aux résidents de Bethel pour traverser cette épreuve très difficile.

Une pensée particulière à Isabelle, avec qui nous avons passé notre jeunesse...

Élise, Marie, Amélie et Justine PACE

## Au revoir Isabelle...



Ma chère Isabelle, quelle triste nouvelle d'apprendre ton décès, je pense bien fort à toi ma grincheuse. Quelle frustration énorme de n'avoir pu être présente et t'accompagner jusqu'au bout. Quel virus de brin.

Reposes en paix et saches que tu continueras à nous faire rire, sourire à travers nos souvenirs.

Dorothee

Chère Isabelle,

Nous sommes profondément tristes...

Tristes que ce satané virus ait eu raison de toi....

Tristes de n'avoir pas pu être auprès de toi ces dernières semaines...

Certains d'entre nous, ont tout juste eu le temps de faire ta rencontre

D'autres, ont passé de longues années à tes cotés. Plus de trente ans où tu as été présente dans nos moments de vie tant professionnels que personnels.

Tous ensemble et avec toute notre affection, nous nous unissons pour te dire au revoir.

Nous tenons à remercier toute l'équipe de l'hôpital de Crépy-en-Valois pour l'accompagnement d'Isabelle dans ses derniers moments.

L'équipe de l'Association « Béthel ».

“



Marie-Amélie, infirmière de l'éducation nationale venue en renfort termine son épopée parmi nous. D'une seule voix nous lui disons :  
Merci à toi.  
Merci pour tous.  
Merci du fond du cœur pour ton soutien dans ce moment de vie si exceptionnel que nous avons traversé.

”  
Merciiii  
à Danuka  
pour  
son aide  
précieuse  
en lingerie !



Bonjour,

Je voulais faire un coucou à tous les résidents qui me manquent énormément et féliciter mes collègues de jour et de nuit qui pendant cette période difficile, font en sorte que les résidents soient au top. Vous êtes une équipe merveilleuse. Je souhaite aussi complimenter la direction qui assure, elle est présente à 100% et s'investit beaucoup auprès de leurs employés. J'aurais tellement aimé être à vos côtés. Toutes mes pensées sont avec vous et les résidents.

Alexia Fessard

En ces temps difficiles, je pense bien à vous. Je vous manifeste tout mon soutien, et ma tendresse. Mes pensées à l'ensemble du personnel, aux résidents et à leurs famille. Bien à vous.  
Laura Cleroy (ancienne élève contrat pro à saint Rieul)



À Saint-Rieul, séance de méditation...

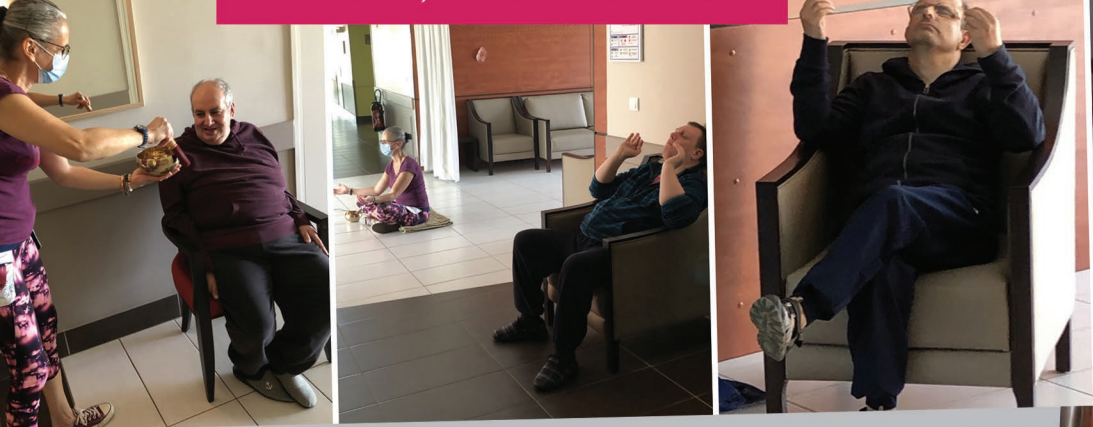

Un grand merci à la maman de Pascal Caron qui a livré des croissants ce dimanche.



Merci pour ce billet du jour qui nous permet de tenir dans ces moments difficiles. Un grand MERCI à l'ensemble des personnes qui entourent nos enfants et qui permettent la continuité. FORCE A VOUS. Et BRAVO aussi à nos protégés qui font preuve de patience et de courage durant ce confinement. La nature humaine est ainsi faite qu'elle puise en elle les forces pour se battre, alors gardons espoir. Bon courage à tous.

Maman de Claire-Marie



Bonjour à toutes et à tous.

Un GRAND merci à vous toutes et tous pour votre dévouement auprès des résidents dont vous prenez grand soin habituellement et encore plus par ces temps difficiles. Prenez soin de vous également !

Mireille MONTREUIL, soeur de Bruno (résident),  
mère de Delphine et grand-mère de Louis (membres du personnel)



Bonjour à tous

De Courage  
J'ai appris que le courage n'est pas l'absence de peur, mais la capacité de vaincre.

Retrouvez l'intégralité des "Billets du jour" sur [www.bethel-handicap-oise.fr](http://www.bethel-handicap-oise.fr)

# Béthel

Avenue des érables  
60800 CRÉPY-EN-VALOIS  
Tél. 03 44 87 84 84  
Fax 03 44 87 84 85

Envoyez vos témoignages !  
contact@bethel.asso.fr



“ Billet du jour...”

Numéro 17  
avril 2020

Bonjour à tous.  
Chaque jour, votre bulletin nous fait du bien. On suit votre combat, on admire vos sourires. Je vous souhaite beaucoup de courage.

Emilie Mairot

bonjour.

Une énorme pensée pour ma sœur Sylvie à qui je pense très fort. Pleins de bisous. Un grand Merci à l'ensemble du personnel de La Sagesse et de Saint Rieul qui trouve des trésors d'imaginaires pour distraire les résidents et rendre plus facile ces moments difficiles... Bon courage à tous. Bien à vous et portez vous bien.

Fabienne Legendre

Un petit coucou à vous tous collègues et résidents. Merci pour ce petit journal quotidien et surtout aussi pour les photos.

Vous êtes toujours souriants et combatifs et cela fait plaisir d'avoir de vos nouvelles quotidiennement. Je pense bien à vous. Prenez soin de vous tous !

Mélanie Daussin

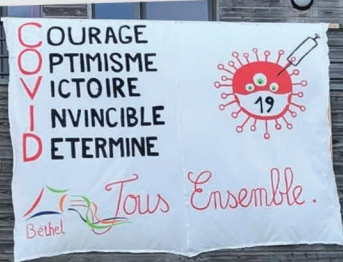

La chaleur vive du soleil, contribue à notre bien-être et nous aide à apprécier le temps qui passe. « Bon pour le moral » cette petite sortie !

Grand merci à Adeline Viste ainsi qu'à l'équipe de La Sagesse pour avoir conçu deux banderoles "Covid-19, tous ensemble", remises à M. Fortier, maire de Crépy-en-Valois.



“ Docteur Boderlique vient nous prêter main forte ! ”

Un petit billet du jour et un rayon de soleil et voilà le traitement pour passer une bonne journée. Le moral revient, alors tant mieux. Merci à tous.

Fabrice Grelet

“ Nous remercions chaleureusement l'Association ADAM YOGA pour son don.



Merci pour ces billets qui me donnent des nouvelles des foyers, notamment la Sagesse hélas durement touché par ce fichu Covid-19. Je reçois bien les courriers hebdomadaires de René mais le dernier a mis 13 ou 14 jours à me parvenir ; il y parlait encore de son impression d'être en prison. Je suis bien sûr confiné, avec mon épouse et mon chat, et c'est très dur... J'imagine donc bien que ce soit terrible pour les résidents et le personnel. Bravo à l'ensemble du personnel pour son implication au service des résidents.

Norbert Duviviers

Un grand merci à Sylvie qui a offert le plateau de fromage et le jus de pomme pour l'ensemble du personnel. Ainsi qu'à Virginie lamour qui a offert les pains au chocolat du goûter.



Nous Remercions chaleureusement M. Smaguine (maire du Plessis - Belleville) pour les chocolats !



Je vous remercie et vous prie de transmettre mes salutations à vos dévoués collègues. Je ne manquerai pas de revenir vers vous et vous apporter le modeste soutien que nous pourrons faire pour vous aider.

Cordialement,

Dominique Smaguine, Maire du Plessis Belleville



Coucou les amis ,  
Nous espérons que vous allez bien, et que vous vous occupez bien malgré ce satané vilain virus .  
Nous espérons aussi que vos familles se portent bien, et que vous êtes sympa avec elles.  
Nous, nous allons bien. Nous nous occupons au mieux dans nos chambres, et nous profitons du soleil pour faire des activités dehors en respectant les gestes barrières.  
Il est vrai que cela est difficile mais nous faisons du mieux que l'on peut pour s'y tenir.  
Nous pensons fort à vous. Et surtout prenez soin de vous.

Les résidents et professionnels du Foyer Saint-Rieul



Un grand merci à L'INSTITUT (institut de beauté à Crépy) pour les bons cadeaux offerts aux personnels.



Le fil rouge de vos billets du jour est sans conteste le sourire. En regardant chacun de vos numéros, je constate chaque fois ce fil : sourire sur les visages, dans les mots, qui permet aussi de relier les résidents et les professionnels avec chacun d'entre nous, individus, collectifs, institutions...

L'Humain est le travail de vos professionnels, leur investissement, leur ADN. Merci et bravo à eux. Que puisse continuer cet engagement sans faille, et se poursuivre ces sourires confiants dans l'avenir, Je vous adresse à mon tour le sourire de Michel, et de sa roussette. Bien à vous.

France Culie



Retrouvez l'intégralité des "Billets du jour" sur [www.bethel-handicap-oise.fr](http://www.bethel-handicap-oise.fr)



# Béthel

Avenue des érables  
60800 CRÉPY-EN-VALOIS  
Tél. 03 44 87 84 84  
Fax 03 44 87 84 85

“ Envoyez vos témoignages !  
contact@bethel.asso.fr ”



“ Billet du jour... ”

Numéro 18  
avril 2020

Je suis très touché par vos témoignages de sympathie suite à la disparition d'Isabelle, et vous remercie de lui avoir rendu un hommage emprunt d'affection !

Emmanuel Haag

Ma très chère Isabelle.  
C'est avec une profonde tristesse que j'apprends ton départ. Nous n'aurons pas la joie de nous retrouver, ce satané virus en a décidé autrement. Je garderai au fond de moi tous ces moments de bonheur partagés. Tu m'as tant fait rire.  
Aujourd'hui... je pleure...

Pascale Barret

Au revoir, Isabelle ! tu faisais partie des premiers résidents accueillis au foyer Saint-Rieul. Je rejoins Dorothee lorsqu' elle te nomme « grincheuse », mais ô combien attachante.

Nous pourrions évoquer moult souvenirs « farceurs ». Oui, repose en paix et de ton Ciel aies une petite pensée pour ceux qui ne t'oublieront pas et ont partagé ces dernières années avec toi.

Denis Pannekoucke

“ Petite guerrière  
Tu as rejoint la lumière  
Ta musique fait danser  
les étoiles nues  
Repose-toi, Isabelle  
L' Espérance veille... ”

Manon Wallet

Quelle tristesse d'apprendre qu'Isabelle est parti faire ce très long voyage à cause de cette cochonnerie ! Nous aimions cette façon qu'elle avait de venir nous parler. Sûr que de la haut, elle voit tout et entend tout... Sa place était avec les résidents pour de nombreuses années. Isa, nous penserons toujours à toi.

Quand va-t-Il se décider à partir ? Qu'il cesse de nous gâcher la vie ! On a tous envie de vivre dans la joie, le bonheur.

Nous pensons très fort à vous tous, résidents et toutes les personnes qui se dévouent depuis tant de semaines pour faire comme si le monstre n'existait pas !

Un grand merci à vous tous, nous savons que nos enfants sont bien et nous sommes rassurés. Vous êtes exemplaires oui je le dis bien ! Courage et à bientôt !

Maman de Faustine

Une grande haie d'honneur pour tous les employés et dirigeants de Bethel. Vous faites un travail plus que remarquable auprès des résidents, d'autant plus en cette période de crise sanitaire. Chapeau bas !  
MERCİ, MERCİ, MERCİ !

Tous vos billets sont attendus avec impatience chaque jour.

Une pensée toute particulière pour Isabelle, qui vient de vous quitter.

Anne Lefebvre

Ancienne AMP au foyer de vie St Rieul

“ Tout d'abord une pensée pour Isabelle qui venait souvent me voir, quand je ramenait Vivien à trumilly, si je n'avais pas des gâteaux qui traînaient dans la voiture. Vivien n'oubliera pas Isabelle un peu râleuse le matin quand ses couverts du petit-déjeuner n'étaient pas bien mis comme elle voulait, la coquine !

Vivien commence à trouver le temps long loin de vous tous.

Bon courage à tous les résidents et à la super équipe qui déchire !

Mme Robert et Vivien



Bonjour Renato.

Vous avez pris une excellente initiative, avec votre chronique du Corano-virus. Mais j'espère que vous n'êtes pas trop débordés par cette situation qui n'a rien de commun avec toutes les difficultés que l'on pouvait imaginer...

Je pense à vous et vous félicite d'être là, vigilant et entreprenant. Bravo et bon courage. Bien cordialement.

Bernard Durand

Merci à notre Pascal Caron et à sa famille pour nous avoir déposé dimanche dernier des croissants. Nous leur souhaitons de prendre bien soin d'eux et nous serons ravis de retrouver Pascal au sein de la Sagesse.

L'équipe



### Activités manuelles au foyer Saint-Rieul...

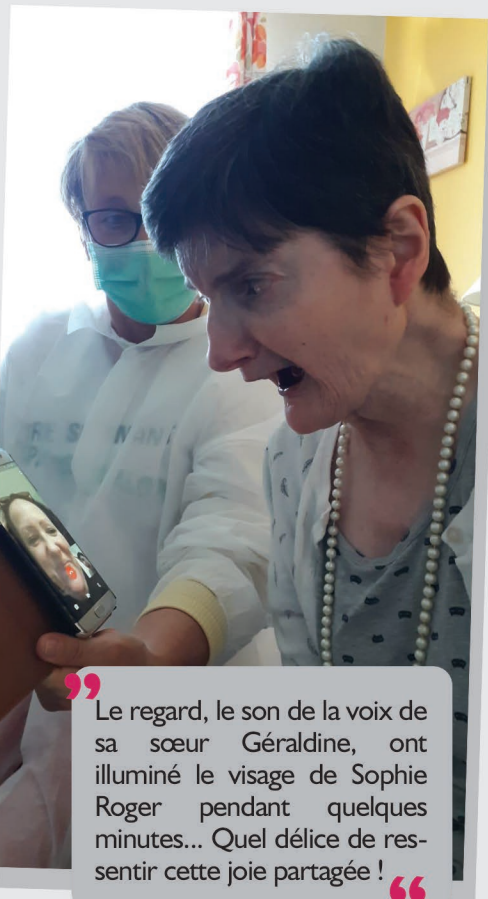
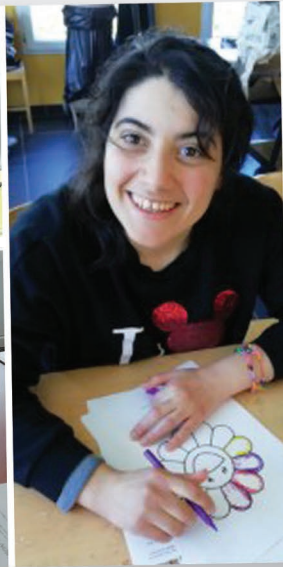
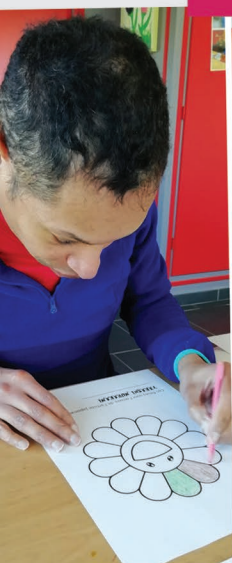

Le regard, le son de la voix de sa sœur Géraldine, ont illuminé le visage de Sophie Roger pendant quelques minutes... Quel délice de ressentir cette joie partagée !

Bonjour à tous. Un grand merci pour toutes ces photos qui font chaud au coeur de voir tous les résidents en pleine santé ! Ceci grâce à votre dévouement. MERCI.

Mme Lagneaux, maman d'Elisabeth

Message de la jolie kloé pour sa maman : " Regardes maman, comme je suis belle !!! Je suis contente "



Petite sortie du matin...



Retrouvez l'intégralité des "Billets du jour" sur [www.bethel-handicap-oise.fr](http://www.bethel-handicap-oise.fr)

# Béthel

Avenue des érables  
60800 CRÉPY-EN-VALOIS  
Tél. 03 44 87 84 84  
Fax 03 44 87 84 85

“ Envoyez vos témoignages !  
contact@bethel.asso.fr ”



“ Billet du jour... ”

Numéro 19  
avril 2020

Merci pour ce billet du jour. C'est une belle initiative des professionnels. Bravo encore. Portez-vous bien et prenez soin de vous.

Chrystèle Le Poulain  
IME Decroly

Bonjour à toutes et tous.

Un grand merci pour votre bulletin qui nous permet d'avoir des nouvelles de nos proches. Je constate que la bonne humeur est toujours de mise malgré ces moments difficiles et malheureusement tragique pour certains d'entre nous. Je tiens à vous remercier pour tout ce que vous faites et des efforts que vous accomplissez avec le sourire. Félicitations pour avoir pris cette décision de confiner avant la date, cela a été difficile à accepter mais très bénéfique. Encore bravo et surtout prenez soin de vous. Je n'ai pas de nouvelles de Lucile, elle ne répond pas au téléphone. Mon numéro est en mémoire dans son répertoire, je m'accroche au dicton pas de nouvelles...

Bonne journée à vous tous et que la force soit avec vous.

Ansel Olivier



À La Sagesse, les résidents profitent du soleil...







Merci d' avoir conçu le billet du jour.  
Nous le lisons attentivement tous les jours avec Aymeric. Il commence à trouver le temps long loin de ses copains, éducatrices et éducateurs. Vous faites un travail formidable auprès des résidents surtout dans ces temps difficiles.  
Un grand bravo à toute l'équipe et au personnel de Bethel pour tout ce que vous faites pour les résidents.

Bon week-end, Ledet Nathalie

Une farandole de desserts fait maison, pour le plaisir des résidents et des professionnels. Un grand merci à notre équipe de cuisiniers qui ajoute à notre quotidien une note de douceur.



MERCI à notre directeur préféré de nous chouchouter. MERCI à Aurélie notre éducatrice coiffeuse de s'occuper de nous...  
Un grand merci à Fabien et Colette pour cette jolie enseigne pour le salon de coiffure. Les résidents et les professionnels sont fiers de ce salon ! Coupe, couleur tout est super ! Bravo et merci Aurélie pour le bien que tu apportes. Pour certaines d'entre nous tu arrives même à faire des miracles !?



Séance de jardinage au foyer Saint-Rieul...



Visite amicale des pompiers qui nous apportent des croissants !



... et farniente...



Retrouvez l'intégralité des "Billets du jour" sur [www.bethel-handicap-oise.fr](http://www.bethel-handicap-oise.fr)

# Béthel

Avenue des érables  
60800 CRÉPY-EN-VALOIS  
Tél. 03 44 87 84 84  
Fax 03 44 87 84 85

Envoyez vos témoignages !  
contact@bethel.asso.fr



“ Billet du jour...”

Numéro 20  
avril 2020

Merci de nous donner des nouvelles de vous tous, vous êtes formidables de courage. On vous admire, je n'ai pas d'autres mots, je suis près de vous par la pensée. Bien à vous.  
*Claudette Leclerc*

Bonjour à toutes et à tous,  
Bravo ! pour votre dévouement avec professionnalisme et gaieté !  
C'est un vrai plaisir de lire votre journal  
Je ne peux vous apporter que ces quelques mots pour vous donner du courage. Prenez soin de vous !  
Toutes mes amitiés.

*Nathalie Ponchelle*

Lorsque sera venu enfin le temps de l'après, on pourra dire que ce billet du jour aura finalement été un sacré pansement qui aura su apporter un rayon de soleil et des sourires, de la chaleur dans le coeur et l'âme de chacun d'entre nous, c'est tout simplement incroyable ! Mon coeur est avec vous.

*Fabrice Grelet*



À Saint-Rieul, gymnastique, détente... Très beau week-end, apprécié des résidents. Nous avons également souhaité les 49 printemps de Marie-Laure.



Bonjour à toutes et à tous,

Vous êtes nombreux à nous lire, écrire, soutenir... et vos retours sont également plaisants. Alors voilà je vous propose un petit défi où vous ferez travailler votre créativité, votre imagination,... à travers la réalisation d'un personnage, objet, animal ou autres avec comme support obligatoire un rouleau de papier hygiénique, et ne me dites pas que vous n'en avez pas. Un fois réalisée, prenez votre création en photo, signez la, et envoyez la nous pour réaliser une magnifique fresque finale de toute vos réalisations.

Faites nous rire, voyager...

Le fait de le faire sous forme de défi est encourageant pour nos résidents. Sur la gauche, ma création.

Merci à vous tous de participer jeunes, ados, seniors...

*Dorothée*

Bravo Christopher, un vrai cycliste ! Tous les jours il fait son heure de vélo dans le parc.



Cela fait maintenant plus d'un an que je ne vous ai pas vu. Il me faut encore du temps pour me réparer ! Alors je bricole, j'apprend de nouvelles choses. J'espère pouvoir les partager avec vous bientôt. Votre billet me permet d'avoir une fenêtre sur vous et me ravie. Les équipes font comme toujours un super boulot, je suis fière d'elles et de faire partie de l'association. Je suis très triste que Isa et José nous aient quitté. Bon courage à tous et à bientôt.

Pascale Lanoizelet

Coucou, j'aimerais vous dire un énorme merci pour tout ce que vous faites. Vous aidez ces personnes qui ont besoin de votre aide ! Le virus est fort, mais si nous restons tous ensemble nous le batterons. Il faut être une équipe. Aujourd'hui, tout le monde vous en est reconnaissant ! C'est pour cela qu'on vous applaudit à 20h00. Pour vous dire un énorme merci ! Donc moi aujourd'hui je vous le dis: Merci pour tout et à tout le monde !

Eva



Méditation...



Avec Véronique nous sommes allées faire un coucou aux résidents de l'unité Claudette. Nous pouvons voir sur cette photo Véronique en train de saluer André et de discuter à travers la fenêtre...



Petite séance de sport vendredi dernier...



... et après-midi jeu samedi.

La sagesse  
 Bonjour, tous le monde bara !!  
 pour tout le courage que vous vous  
 donnez au: soignant, cuisinier, éducateur  
 soyez fort !!! restos solidaire  
 prenez soin de vous surtout  
 je vous encourage beaucoup !! ♥

appoline

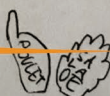
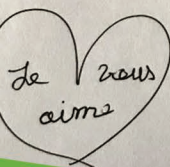
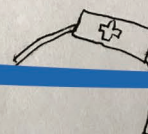
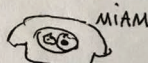

Vous trouverez ci-joint un petit mot de ma fille Appoline qui a 8 ans. Sa tata Allison (ma soeur) travaille dans votre établissement en tant que commis de cuisine. Nous vous souhaitons beaucoup de courage et pensons bien à vous ! Merci ! Bien cordialement.

Annabelle Wallee

Un coucou tout fleuri de Lucile...



Retrouvez l'intégralité des "Billets du jour" sur [www.bethel-handicap-oise.fr](http://www.bethel-handicap-oise.fr)

# Béthel

Avenue des érables  
60800 CRÉPY-EN-VALOIS  
Tél. 03 44 87 84 84  
Fax 03 44 87 84 85

Envoyez vos témoignages !  
contact@bethel.asso.fr



“ Billet du jour... ”

Numéro 21  
avril 2020

M. le directeur,  
Je voulais vous remercier, pour le dévouement que vous avez fait à notre égard, en nous permettant de travailler dans de bonnes conditions avec le matériel adapté. Cordialement.

Nacéra Benabed

Bonjour à toutes et tous,

Je tenais à vous transmettre une jolie boîte à trésors imaginaires. A l'intérieur j'y ai déposé une bonne santé, des centaines de petits et grands moments de bonheur partagés en famille ou entre amis, des milliers de merci, des kilomètres de balades, des heures de joies, de nombreux sourires, et des kilos de bonne humeur, et surtout le droit de se témoigner des marques de tendresse et d'affection, le droit d'embrasser nos proches et de les serrer dans nos bras. Cette boîte imaginaire pourra s'ouvrir à chaque fois que vous le voudrez. Vous n'aurez qu'à vous servir.

Voilà, voilà, j'ai laissé mon imagination vous exprimer tout mon soutien et vous dire un grand merci. Bravo aux résidents en cette période difficile et encore bravo pour ces billets qui tous les jours nous montrent votre solidarité et votre humour et les photos sont tops. En attendant le déconfinement, n'hésitez pas à ouvrir la boîte imaginaire !

Florence Viel

Publication sur le facebook de la Mairie de Crépy-en-Valois :

"Depuis quelques jours, vous avez dû apercevoir ces grands draps avec le mot COVID aux quatre coins de la Ville, mais connaissez-vous leur histoire ? À l'origine du premier drap, le personnel du Foyer de personnes handicapées "La Sagesse". Très vite, le Périscolaire de la Ville décide de rejoindre le mouvement en proposant aux enfants des personnels soignants de Crépy-en-Valois de mettre des mots autour du virus. L'objectif : permettre aux enfants de s'exprimer et redonner de l'espoir aux Crépynois. On vous laisse admirer le résultat !"



Nos visiteurs viennent d'ailleurs !? Une mère guide ses petits... Ils passent par le parc du foyer, inconscients du virus de l'humanité, tranquilles...



Bonjour à tous,

Merci de m'envoyer ces billets du jour, je transmet les nouvelles à Pascal. Nous pensons beaucoup à vous, à tous l'ensemble du personnel et au résidents. Prenez bien soin de vous et d'eux.

Bernadette Levert  
(soeur de Pascal Caron au foyer La Sagesse)

Chers amis,  
Quelle joie de vous retrouver tous dans le bulletin du jour, les photos sont belles et nous donnent du courage pour supporter les contraintes du moment. Merci surtout à l'ensemble du personnel de l'association pour cette belle leçon d'humilité (et heureux d'avoir retrouvé M. Pace à la tête) et vous souhaitons bon courage en souhaitant que l'on en voit le bout très vite. Dites à Didier que l'on viendra le voir dès que possible et qu'on lui fait de gros bisous.

*André et Michèle Urvoy*

“



Merci une fois de plus à Myriam, responsable de l'Intermarché de Moyvillers pour le don de matériel de protection pour les professionnels.



Séance de sport au foyer Saint-Rieul...



Fabien

”

Un petit coucou Fabien pour prendre de tes nouvelles et t'en donner des nôtres. Xavier fait du nettoyage dehors il a repeint tout le préau. Je suis contente cela fait plus propre. On espère que tu arrives à t'occuper de tes journées. J'ai appris que tu avais la télé dans ta chambre. C'est super. Tu dois être content ? On pense bien à toi Fabien et on te fait de gros bisous.

*Xavier et Nadège*



De sa promenade matinale avec Gaïa, Yohann envoie un grand bonjour à tous le monde !!! Oui, oui cela arrive qu'il accepte de marcher et de sourire. Il a envie de vous revoir et espère que tous le monde va bien. Bon courage à tous. Toutes mes pensées vous accompagnent.

*Martine Charles*



” Tout se passe bien ! “

Alain vous dit bonjour !

Retrouvez l'intégralité des "Billets du jour" sur [www.bethel-handicap-oise.fr](http://www.bethel-handicap-oise.fr)



# Béthel

Avenue des érables  
60800 CRÉPY-EN-VALOIS  
Tél. 03 44 87 84 84  
Fax 03 44 87 84 85



“ Billet du jour...”

Numéro 22  
avril 2020

“ Envoyez vos témoignages !  
contact@bethel.asso.fr ”

Toujours danser, rire, garder la bonne humeur, et surtout garder cette force de penser que le plus beau reste à venir ! Voilà le meilleur pied de nez que l'on puisse faire à cet abominable virus...  
*Fabrice Grelet*



Retour de Ginette après trois semaines d'hospitalisation au SSR de Crépy-en-Valois. Un grand moment de soulagement et de satisfaction pour nous tous et toutes. Egalement un grand plaisir de la savoir, à nouveau, parmi nous.



Mettre le nez hors de sa chambre ! Une attention prêté aux petites choses rend le confinement moins lourd à porter et bon pour le moral. Un grand merci à Philippe, Céline, Patrick et Jean-Luc.



Hier Aurélie, notre coiffeuse, a ouvert le salon Coiff' St Rieul pour nous redonner une mine plus appréciable à regarder. Hihihhi... Quel bonheur, bye bye cheveux blancs, bonjour couleur libératrice.  
« Libérée Délivrée »...

“ Merci aux enfants pour tous les dessins ! ”



Bonjour

A travers ce billet du jour, nous sommes tristes d'apprendre la disparition de plusieurs résidents. En cette période difficile, nous vous félicitons de tout ce que vous faites pour occuper au quotidien les résidents.

Ghislaine et Hervé, vos voisins du Foyer Saint RIEUL



Un grand merci à Bertrand, responsable de l'Intermarché de Nanteuil et à son équipe, pour nous avoir déposé ces douceurs matinales !!!



Bonjour. J'ai fais les fleurs pour les perssones avec qui vous travaillez. Mercie Laina - sept ans

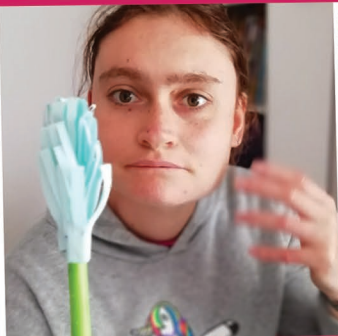

Fleurs réalisées par Laina (7 ans)

Un grand merci, cela leur a fait plaisir. Il y a eu des « Waouh » « c'est très joli » « Merci à la petite »...



Skype est installé.  
Bénédicte et Céline ont pu communiquer avec leurs proches.  
Céline : « je suis contente d'avoir vu papa et Isabelle ».  
Bénédicte : « c'est très sympa, c'est très bien, très bonne idée ».

Laure Kowalkowski

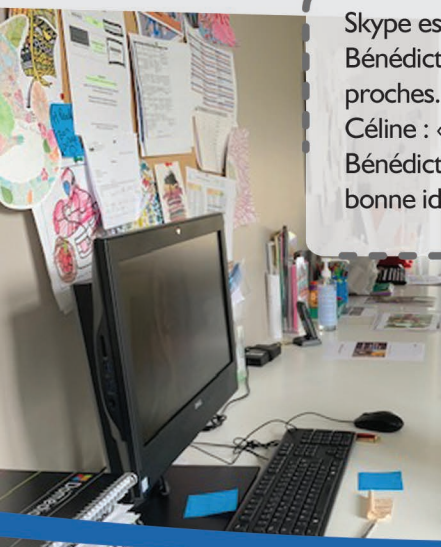

Retrouvez l'intégralité des "Billets du jour" sur [www.bethel-handicap-oise.fr](http://www.bethel-handicap-oise.fr)

# Béthel

Avenue des érables  
60800 CRÉPY-EN-VALOIS  
Tél. 03 44 87 84 84  
Fax 03 44 87 84 85

Envoyez vos témoignages !  
contact@bethel.asso.fr



“ Billet du jour...”

Numéro 23  
Mai 2020

Bon  
1er mai  
à tous...

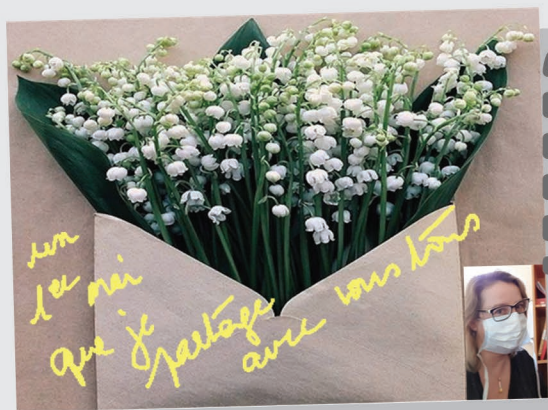

Chers tous,

Il y a peu de mots pour dire combien je vous sais présents, efficaces, et créatifs auprès des résidents et entre vous : belle solidarité qui est touchante.

De mon côté, je suis réquisitionnée depuis fin février auprès des adultes autistes, où j'assiste les équipes, les résidents et les familles selon leurs besoins. Je prends régulièrement de vos nouvelles par Renato et Valérie, qui sont à vos côtés. L'heure du déconfinement arrive, et j'espère vous revoir bientôt, fatigué ou pas, je referai le chemin vers Crépy-en-Valois.

Fabienne Pinilo

Coucou. Des artistes en herbe !!

Avec le cœur, signe de force positive, nous parviendrons à te faire quitter les lieux, satané virus. Covid-19, nous te faisons un pied de nez et te proposons cette belle façon de te dessiner tous et toutes ensemble.

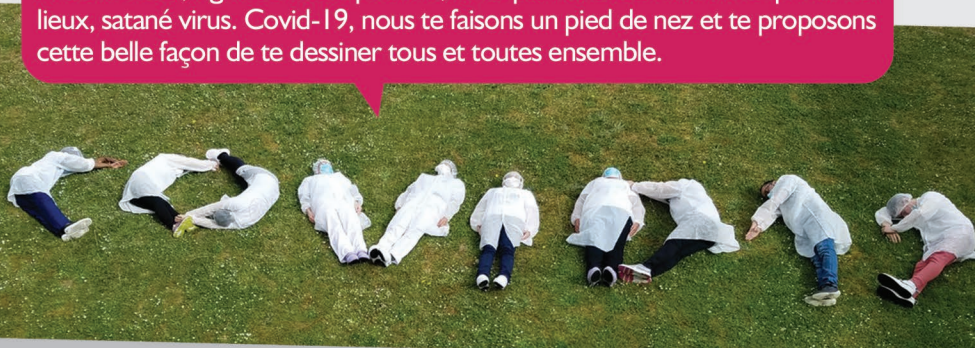
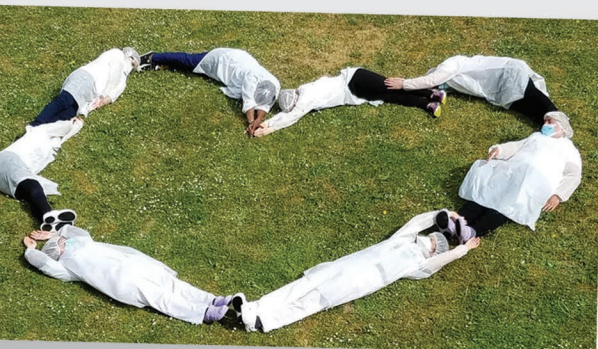

Le muguet signifie le retour du bonheur dans le langage des fleurs soit « raccommodons-nous ! ». Sa floraison très odorante coïncide avec le retour du printemps et des beaux jours. Alors, recevez et célébrez, le bonheur, le travail et les premières belles journées de l'année à travers ce brin de muguet.



Je ne peux que vous dire un grand MERCI pour tout le bien que vous me faites en m'envoyant ces bulletins chaque jour. Et c'est vrai que je les attends avec impatience. De vous voir évoluer au sein du Foyer et d'apercevoir mon Guillaume participer aux différentes activités en compagnie des autres résidents me réjouit grandement. Je vous félicite pour tous les efforts d'ingéniosité dont vous faites preuve pour garder cet entrain qui nous procure une grande joie à tous. BRAVO ET BON COURAGE... Des gros bisous à mon Guillaume.

Maman de Guillaume

” Merci Aux filles de nous avoir créé cinq boîtes aux lettres, une pour chaque unité. Un beau travail d'équipe ! ”



“



Coucou à tous, à St Rieul nous relevons le défi. Isa prépare un renard, et dis "je vais lui faire ses yeux". Delphine ravie de préparer une souris. Clément concentré dans la réalisation de son tracteur.



1ère réalisation terminée par Isabelle, elle est fière de son beau renard, elle dit que c'est un "bébé".

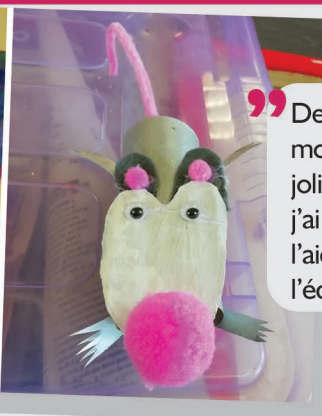

” Delphine : Pour moi ce sera une jolie souris, que j'ai réalisée avec l'aide de l'éducatrice. ”



Bon  
1er mai  
à tous...

Encore un grand merci à notre directeur qui sera notre porte bonheur du mois !!!

Équipe St Rieul

L'équipe remercie Monsieur Hamerlak d'avoir pris soin de nous.



MERCI!!! Vilma et Patricia pour la fabrication de ces masques magnifiques ! Cela va devenir un accessoire de mode. Pensez à ouvrir votre boutique. L'équipe de St Rieul s'engage à faire votre publicité !



Retrouvez l'intégralité des "Billets du jour" sur [www.bethel-handicap-oise.fr](http://www.bethel-handicap-oise.fr)

# Béthel

Avenue des érables  
60800 CRÉPY-EN-VALOIS  
Tél. 03 44 87 84 84  
Fax 03 44 87 84 85



“ Billet du jour...”

Numéro 24  
Mai 2020

“ Envoyez vos témoignages !  
contact@bethel.asso.fr ”

Encore un billet plein d'espoir et de gaieté. Nous avons plaisir à vous lire chaque jour. Bon courage à tous. On pense bien à l'équipe et aux résidents avec tous les moments difficiles vécus. *Émilie*



Bonjour à tous,  
Notre petite contribution à Cécile et moi en faveur de l'association Bethel = 10 grosses fleurs «moulin à vent» (commandées chez Damart - Hauts de France-Roubaix) à offrir aux résidents du FAM La Sagesse. Je suppose qu'il faudra les monter... cela fera une petite activité manuelle !  
Ce modèle a été choisi par Cécile... Nous avons pensé qu'ils allaient aimer les couleurs et que, avec un peu de vent, voir tourner ces jolies fleurs dans le jardin, allait un instant leur faire oublier ces moments difficiles.  
Nos affectueuses pensées à tous et toutes.

*Hélène et Cécile Pianetti*



“ Merci à l'équipe du Conseil Départemental de l'Oise pour leur soutien et leur écoute. Bravo à eux de porter aussi bien, les tee-shirt du covid-19. ”

Grand merci au personnel et aux enfants du personnel pour les dessins donnés aux résidents ce 1<sup>er</sup> mai ainsi qu'à Alice et aux collègues qui ont aidé afin de faire des petits brins de muguet en papier.



Quelle bonne surprise ! Etant donné la fête du travail, je ne m'attendais pas à recevoir un numéro aujourd'hui. Merci ! Infiniment MERCI. J'espère que toutes les clochettes odorantes reçues feront disparaître l'amertume de ce vilain virus ! et encore MERCI pour vos bons vœux de 1<sup>er</sup> mai. Amitiés à tous et BON COURAGE.

*D. Pannekoucke.*



À La Sagesse, on confine tranquillement...

Nous avons été très heureux de pouvoir échanger avec Faustine ! Depuis tout ce temps... Un grand merci pour ce moment privilégié. Il paraît que le 11 mai va être un jour particulier, si seulement la magie pouvait opérer pour nous débarrasser de cette cochonnerie ! Ne perdez pas courage! Bientôt la vie redeviendra « comme avant ». J'embrasse tout le monde.

Maman de Faustine

” Journée spéciale dédicace à notre secrétaire Sylvie avec un grand « S » comme « super woman » dit-elle. Merci pour tes bonnes pâtisseries.



Une bonne journée creative en salle d'activités et en respectant les distances. Une bonne ambiance régnait dans la salle avec des fous rires, et des petites blagues de notre cher Antoine, et Céline prenant le relais, quel plaisir. Joli tracteur réalisé par Clément, il a pris son temps, et s'est appliqué tant dans sa confection que dans le choix des couleurs. Céline a opté pour une tortue ninja, et est motivée pour réaliser ses autres copines. Quand à Lucile, devinez sur quel choix s'est-elle tournée... La licorne. Cela l'a amusé. Et pour Antoine... Surprise... Il n'avait pas terminé. À suivre... Doro T



” Même Colette sait encore utiliser le balai !



Démarrer la matinée avec un petit air de guitare, c'est déjà du soleil dans nos cœurs. Merci à nos deux guitaristes, Philippe et Bruno pour cet accueil.



En pleine réflexion pour Clément. Réveil déguisé et de bonne humeur pour Éric. Les jours se suivent et ne se ressemblent pas à Saint-Rieul.



Même avec le covid-19, notre facteur est toujours présent pour nous déposer nos colis et notre courrier. Bravo à tout le personnel de la Poste !

Bravo pour ce magnifique bulletin du 1er mai... J'adore lire votre bulletin tous les jours... Qui est de plus en plus beau et complet... que du bonheur ! Surtout ne lâchez rien !!! Courage à toute l'équipe et nos chers résidents. Bien sincèrement. Claudia et family

Retrouvez l'intégralité des "Billets du jour" sur [www.bethel-handicap-oise.fr](http://www.bethel-handicap-oise.fr)

# Béthel

Avenue des érables  
60800 CRÉPY-EN-VALOIS  
Tél. 03 44 87 84 84  
Fax 03 44 87 84 85



“ Billet du jour...”

Numéro 25  
Mai 2020



“ Envoyez vos témoignages !  
contact@bethel.asso.fr ”



Anniversaire de Patrick ce dimanche...

... /... Je crois que chaque personne apprend beaucoup en cette période. Tout est chamboulé, notre déontologie et notre éthique. Je tenais à tous vous remercier pour tout ce que chacun apporte au quotidien que ce soit sur le plan professionnel ou personnel. Courage à tous ! Continuons dans ce chemin de solidarité, nous serons plus forts ! Je vous joins un dessin à l'aquarelle, fait avec beaucoup de passion.

Ophélie Bingham

« Il était temps » comme l'ont dit certains résidents. Un rafraîchissement, une couleur et une coupe rien de tel pour se sentir mieux dans son corps et dans sa tête. Merci à Delphine d'avoir pris soin de nous.



Recevoir des photos de familles, communiquer avec nos proches sur Skype, ou par la fenêtre de nos chambres, mais comme cela nous fait un grand bien !

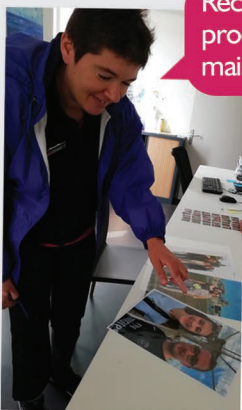

“ Voici les résidents ravis d'avoir reçu les dessins des enfants du personnel ainsi que le brin de muguet en papier. ”

Bonjour Renato,

Tout d'abord merci de m'avoir mis en diffusion du Billet du jour. Félicitation à celles et ceux qui le réalisent, c'est un travail créatif et difficile. Il montre magnifiquement l'esprit et la joie qui vous animent et nous réjouissent, il évoque les douleurs et les tristesses qu'il vous faut porter. Carole et moi pensons à vous et à toute l'équipe de Bethel. Je suis fier de vous connaître et depuis si longtemps de travailler pour vous. Dans cette période de confinement l'importance de la qualité des lieux de vie apparait bien sur et notre responsabilité est grande comme votre confiance ; Soyez bénis pour votre générosité qui démultiplie votre professionnalisme. Heureux avec celles et ceux qui sont guéris.

Bertrand et Caroline Mathieu - ARVAL ARCHITECTURE



Un grand merci à Brigitte et Julie pour le déjeuner offert !



Réponse au défi ! Lucas a réalisé un joli renard, Cindy un mignon et un Superman, spéciale dédicace pour nos résidents, ces supers héros de tous les jours à qui nous demandons beaucoup, qui sont privés de leurs sorties et de leurs famille... Et dans l'ordre les photos reçues de Roman & Manon, de Eliot et de Ruben & Erin.



Antoine vous fait découvrir son super héros qu'il a terminé ce matin, il en est fier, et a pris grand plaisir à le confectionner. Pierre a décidé de réaliser son petit bolide, il s'est appliqué. Fabien lui a opté pour le clown, et Lugdivine pour un bolide également mais version girly.



Au foyer St Rieul, nous pouvons bientôt ouvrir une boutique. Masques sur mesure ! Toutes couleurs ! Toutes tailles ! Tous style !

Bonjour à tout le personnel, résidents, la direction de l'association Bethel. J'espère que nos petites viennoiseries auront contribué à vous donner un peu de baume au cœur pendant cette période très compliquée. Toute l'équipe d'Intermarché NANTEUIL le HAUDOUILIN est admirative de votre implication dans cette crise du COVID 19.

Bravo à tous pour votre dévouement.

Bertand Vigouroux  
Intermarché NANTEUIL le HAUDOUILIN

Jack, le chien visiteur, a hâte de revenir profiter de vos caresses. Il me le fait bien comprendre quand je pars. Les résidents lui manquent c'est certain.

les nouveaux taxis au foyer Saint-Rieul !



Retrouvez l'intégralité des "Billets du jour" sur [www.bethel-handicap-oise.fr](http://www.bethel-handicap-oise.fr)

# Béthel

Avenue des érables  
60800 CRÉPY-EN-VALOIS  
Tél. 03 44 87 84 84  
Fax 03 44 87 84 85

Envoyez vos témoignages !  
contact@bethel.asso.fr



“ Billet du jour...”

Numéro 26  
Mai 2020



## Coup de Chapeau

Que vous soyez à St Rieul ou à la Sagesse, personnel administratif, médical ou soignant, c'est à vous que ces mots s'adressent, vous qui prenez tant soin de nos parents.

Chaque jour en cette période de détresse, vous leur apportez votre dévouement, avec beaucoup d'attention, de délicatesse, vous savez leur donner de beaux moments.

Vous partagez avec eux bonheur et tristesse, sans jamais laisser paraître de découragement, au contraire, c'est avec sourire et finesse, que vous les rendez plus forts et plus confiants.

Alors que le Covid nous confine et nous stresse, vous trouvez encore la bonne humeur et un peu de temps, pour nous faire partager des nouvelles fraîches et de nombreux récits émouvants.

Que vous soyez à St Rieul ou à la Sagesse, personnel administratif, médical ou soignant, c'est pour tout cela et plus encore que l'on vous adresse, **Un grand coup de chapeau** et tous nos remerciements.

*Catherine et Hervé Martin (Parents de Karine)*



Notre sacré Didier...



Atelier du week end, confection de masques et de pain perdu pour tout le monde !



“ En action pour une nouvelle banderole. ”



“ Activité découpage...”

Bonjour à toutes et tous. Petites nouvelles de Pascal, en pleine forme, comme vous voyez. Les journées se passent tranquilles, en compagnie de maman. Nous pensons toujours à vous très fort, et nous prenons le chemin vers un retour comme avant, où l'on sortira plus fort et plus unis. Continuez de bien vous porter. On prend le droit de vous embrasser.

*Pascal, sa mère et Bernadette*





Bonjour à toutes et tous,  
C'est avec plaisir que ma fille Soline a réalisé cette abeille afin de participer au défi de Dorothee qui est une très bonne idée. Merci, merci beaucoup pour ces chroniques journalières qui nous font partager un peu la vie de nos chers résidents. Petit message à Sylvie : "gros bisous de la part de toute la famille, nous pensons très fort à toi." Amicalement.

Fabienne Legendre



” Merci à Manon Wallet et Jean Sénéchal, mes supers collègues, qui nous ramènent des gâteaux à la relève pour les transmissions. Gros bisous. *Laure kowalkowski* ”



Odette et Elisabeth ont relevé le défi. Elles y ont mis tout leur cœur et leur imagination. Odette avec l'aide de Mélanie Clognier a voulu marquer la période avec la réalisation d'un ustensile très utilisé en ce moment !



Voici notre création avec Vivien. À votre avis de quel animal s'agit-il ?



Dorothee, Édouard avec l'aide de sa mamie a réalisé un minion pour Titi. Quelle bonne idée !

*Michele fortier*



Au foyer St Rieul, petites activités diverses ce week-end passé...



Michael, notre repasseur de masques.

” Création de Colette. Quel bonheur de se retrouver en salle d'activité ! ”



Colette & Renato ?



” Je veux tout d'abord vous remercier pour ce que vous faites pour vos résidents, je suis votre "Billet du jour" et adore y voir toutes les activités. Je participe au défi lancé et vous envoie donc ces photos. En vous souhaitant du courage. *Laura.* ”

Retrouvez l'intégralité des "Billets du jour" sur [www.bethel-handicap-oise.fr](http://www.bethel-handicap-oise.fr)

# Béthel

Avenue des érables  
60800 CRÉPY-EN-VALOIS  
Tél. 03 44 87 84 84  
Fax 03 44 87 84 85

Envoyez vos témoignages !  
contact@bethel.asso.fr

La chronique du Covid-19

“ Billet du jour...”

Numéro 27  
Mai 2020

Prenez  
soin de vous



À La Sagesse...  
On est bien, on est tranquille, on prend le soleil...

Voilà maintenant plusieurs semaines que j'attends avec impatience le mot de Bethel, 25 numéros, un encouragement devant tant de générosité et d'enthousiasme pour démarrer chaque journée ! A travers tous ces témoignages de soutiens et d'encouragements, on perçoit la qualité de la présence et de l'engagement de chacun des membres de l'équipe, on voit les sourires, les encouragements, la disponibilité et plein d'autres choses ! L'accueil, les encouragements, l'écoute, l'attention.

C'est sûr, les résidents sont entre de « bonnes mains ». Pendant ce temps nous sommes confinés dans nos confortables intérieurs, alors OUI MERCI pour tant d'humanité. Un grand merci à tous ceux qui sauvent nos vies, celles de nos parents, enfants, amis, voisins, à ceux souvent oubliés dans la vie « normale », à tous ceux qui œuvrent dans la lumière et dans l'ombre contre ce terrible virus.

Espérons que ce message vous reconfortera, PRENEZ SOIN DE VOUS !

Odile Guillard, une fidèle amie de Bethel...



Lettre pour Ginette...

Coucou Ginette tu es enfin rentrée ! Quel bonheur de te savoir revenue parmi tes amis. Bon retour. Je te fais de gros bisous et un grand merci à vous toutes et tous pour votre dévouement et votre courage d'être là pour nos résidents. Bien cordialement. Mme Lagneaux, maman d'Elisabeth

Voici notre gourmande qui a relevé le défi avec sa jolie marmotte et son pot de chocolat





Bonjour à toutes et tous, ... /...

Merci pour toutes ces photos bien sympathiques qui nous montrent que malgré le virus, la vie continue au sein de vos foyers. La bonne humeur, la bonne ambiance et les sourires sont toujours bien présents malgré le confinement et les difficultés.

Je voulais partager avec vous une petite photo. C'est une jachère qui est pleine de boutons d'or, nous y passons lors de nos promenades avec notre chien qui est pour sa part ravi du confinement. Il y a des milliers de boutons d'or, de multiples pissenlits et des champs à perte de vue sans oublier les forêts de chaque côté.

Un petit moment de bonheur que je voulais partager. Bon courage à toutes et tous.

Florence VIEL, Direction de l'Autonomie des Personnes, Conseil départemental de l'Oise



Nolhan & Coleen



Clélia (6ans)

Anti-gaspi, donc pudding maison fait par Stéphanie Wallet pour le goûter des résidents. Ils étaient très très contents et tous ravis !



Frédérique Lefebvre



Aurelie a beaucoup de travail avec cette grosse touffe de cheveux !



Merci aux enfants des soignants.

« FORCE ET COURAGE » !!  
Réalisé avec Amour par les enfants  
du personnel soignant  
ÉCOLE GASTON RATION  
le 28 AVRIL 2020

Avec la participation d'Eliott : Paddington et Popi des Trolls réalisés par Noélyne.



Voilà, défi relevé avec le rouleau de papier toilette... Je ne fais pas les crédits qui vont avec !! Hahaha... Laura

Retrouvez l'intégralité des "Billets du jour" sur [www.bethel-handicap-oise.fr](http://www.bethel-handicap-oise.fr)



# Béthel

Avenue des érables  
60800 CRÉPY-EN-VALOIS  
Tél. 03 44 87 84 84  
Fax 03 44 87 84 85

Envoyez vos témoignages !  
contact@bethel.asso.fr



“ Billet du jour...”

Numéro 28  
Mai 2020



Lundi dernier nous avons annoncé les décès de José, Valérie, Nadège et Isabelle aux résidents. Ils ont écrit quelques petits mots pour dire ô combien ils se sentaient proches d'eux et de leurs familles dans ce moment où la tristesse à envahit leurs cœurs.

L'ensemble des résidents et l'équipe de l'association Béthel ont une pensée particulière pour les familles.

Vous allez nous manquer. Sincères condoléances à la famille.  
Qu'ils reposent en paix. Patrick G.

Sincères condoléances. André / Ils vont me manquer.  
Marilynne

Nadège je t'aimai bien, avec son p'tit déambulateur. Isabelle je t'aimai bien aussi. José était quelqu'un de bien, il me manquera. Vous allez tous me manquer. Bruno

Ils vont beaucoup me manquer. Patrick D. / Je me rendrai à la messe de Crépy. Philippe

Cette petite lettre pour les 4 résidents qui nous ont quitté un peu trop vite. Je penserai à vous même si vous n'êtes plus parmi nous. Véronique

Petit clown, j'aimerais te dire au revoir. C'est trop triste que tu sois plus là. J'ai beaucoup pleuré. Au revoir mon copain. Murielle

Tu nous manque beaucoup. Tu étais très gentil avec nous. Notre petit clown va nous manquer. Lucette

Je me joins à la famille. J'ai une photo de lui qui restera dans mon cœur. Marie-France B.

Mes chers amis, apprendre votre décès me touche et me fait mal au cœur. J'ai une profonde tristesse... René

José, mon cher voisin parti au ciel trop tôt. Tu vas nous manquer. Odette

Cher José, tu resteras dans mon cœur. Tu me tirais toujours les oreilles et tu disais toujours que j'étais moche. Tout ça va me manquer, tu vas me manquer. Tant de bons souvenirs à tes côtés, balades, caléché... Gros bisous. Stéphane

José, je t'aimais bien. Je fais une prière pour toi. Arlette

Vous êtes décidément les plus forts !!!!

Vous êtes nos « Super-Héros »...

Quel plaisir et quel réconfort de recevoir votre billet quotidien. Ouvrir l'ordinateur tous les matins pour aller “vous retrouver” sur la boîte mail est devenu un “Incontournable”. Je crains même que vous ne soyez victime de votre succès et qu'il faille poursuivre cette initiative bien au delà du confinement... Nous risquons d'être “en manque de vous”...

Nous ne pourrions plus nous passer de vos photos, vos idées foisonnantes, vos commentaires plein d'humour, votre bonne humeur (tellement communicative pour nous qui sommes momentanément éloignés des nôtres), sans parler du sourire des pensionnaires qu'on devine même derrière les masques...

Je pense que vous êtes bien loin d'imaginer à quel point vous nous faites du bien, à eux et à nous.

Oui...! Vous êtes décidément pour toujours dans nos cœurs nos vrais SUPER-HEROS...

Dominique DEWERDT (maman d'Antoine)

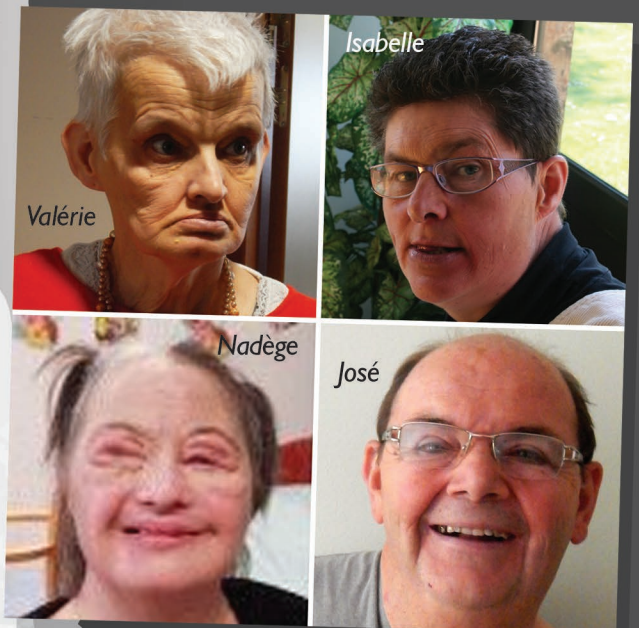

Juste un petit mot pendant mon jour de repos.  
 Juste un merci.  
 Juste à notre direction qui, on l'a déjà dit, prend grand soin de nous, par les mots et les gestes.  
 Juste aux familles de nous apporter de si jolies paroles et de participer à ce billet.  
 Juste à mes collègues de nous permettre de traverser ce moment, et surtout,  
 Juste à nos résidents qui, chaque jour surmontent ce confinement, en HEROS. Car les vrais Héros se sont eux, ils respectent ces foutus gestes barrières si difficiles pour chacun d'entre nous, ils adhèrent à nos moments de folies et les provoque souvent. Ces moments égayent nos journées (et heureusement ils sont nombreux), ils nous font réfléchir sur le passé, le présent et le futur. Merci à vous de nous faire rire. Car c'est ces rires qui permettent de rendre les journées plus faciles et moins longues. Humainement ce virus nous met à l'épreuve, nous en sortirons humainement beaucoup plus fort. Je termine par cette phrase que j'ai toujours connue chez Bethel, "À Saint-Rieul on se fend la gueule". (Elle se prouve en toute circonstance). MERCI à vous tous.

Laura

“



” Merci à Sandra ainsi qu'à Solepi pour les chocolats ! ”



Grand merci pour les Moulins à vent en forme de fleur, ils sont magnifiques !  
 Merci Cécile ! On ne se connaît pas encore ! Mais bientôt nous pourrons faire connaissance et te faire visiter nos foyers !  
 Merci pour tes encouragements. Merci de penser à nous et merci pour les belles fleurs que nous avons aussitôt mis dans le Jardin. À très bientôt... Les résidents de Bethel



Défi réalisé par les Services Généraux !



” Aujourd'hui avec Manon, on se rend en salle d'activités pour relever le défi du rouleau de papier hygiénique ! Ce matin c'est au tour de Mickaël, Laura, Jean-Pierre et Bénédicte de préparer leur chef d'œuvre. Que vont-ils nous faire découvrir...? Doro T



Annie qui m'a bien aidé pour emballer tous les petits cadeaux d'anniversaire des résidents ! Sandrine



Aurore, notre prodige de la guitare, qui fait un petit concert pour nos résidents.

Mes enfants Alice & Adrien, Mignon fille et pingouin pour le défi et pour encourager tout le monde. Aurélie, infirmière



” Retrouvez l'intégralité des "Billets du jour" sur [www.bethel-handicap-oise.fr](http://www.bethel-handicap-oise.fr) ”

# Béthel

Avenue des érables  
60800 CRÉPY-EN-VALOIS  
Tél. 03 44 87 84 84  
Fax 03 44 87 84 85

“ Envoyez vos témoignages !  
contact@bethel.asso.fr ”



“ Billet du jour... ”

Numéro 29  
Mai 2020

Une page  
se tourne...

Joyeux anniversaire à Martine qui fête son 65<sup>ème</sup> printemps !



Une page se tourne, dans la lutte contre cette épidémie qui a fait tomber José, Isabelle, Valérie et Nadège. De beaux portraits, de ces belles personnes, sont immortalisés dans votre Billet du jour. Au-delà des larmes, de la tristesse, de la perte, transparait le sourire. C'est ce que dégage, toujours, votre Message.

Que l'espoir continue de nous guider, Je sais que les personnes accueillies à Béthel hier, maintenant, et demain, sont bénies.

Bien à vous,

France Culie,

chargée de mission pour les Personnes Handicapées,  
de l'ARS, et surtout, une maman qui comprend.



Des résidents de La Sagesse profitent du soleil...



Petit bol d'air de Francine accompagnée de sa rose.



Christiane en forme aujourd'hui...



...et prête à prendre ses fonctions de nouvelle directrice ! 😊



À vos crayons !!  
Qui est caché derrière  
ces cheveux ??

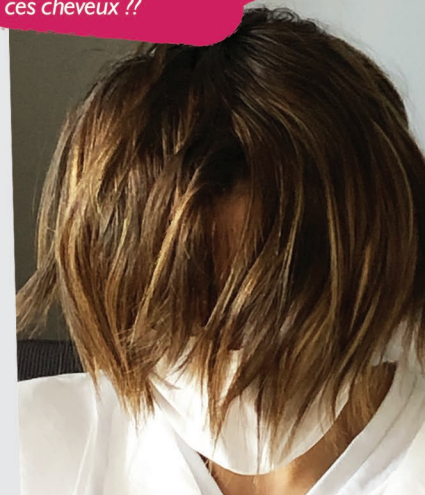

Un grand merci pour votre Tee-shirt que je porte avec fierté. Je lis avec beaucoup de plaisir votre billet quotidien et je suis ravie de voir tous ces sourires.

Sophie Levesque

Vice-Présidente chargée des personnes âgées et handicapées  
Conseillère départementale du canton de Chaumont-en-Vexin

Comme souvent, en lisant votre bulletin, je souris, je ris, je pleure. Bon courage à tous. Je vous encourage de tout mon coeur.

Émilie

Bonjour,  
J'ai découvert, dans le billet n°20, l'article de ma cousine Dorothee Jeanne. Etant professeur des écoles, le défi du rouleau a été présenté et relayé à mes élèves qui se sont montrés très enthousiastes et volontaires. Je vous transmets, en pièces jointes, quelques réalisations ainsi qu'un petit mot pour l'association. Bien cordialement. *Orlane Jeanne*



Bonjour à tous,  
Nous sommes les élèves de l'école "Le Grand Rhône de Douvres".  
Nous vous envoyons nos réalisations pour répondre au défi lancé par Dorothee mais aussi pour vous témoigner notre soutien en cette période difficile.  
Résidents et personnel des foyers, prenez bien soin de vous.  
des élèves et Mme Jeanne.



kloé et claire-marie ont relevé le défi avec plaisir.



Un grand merci pour les gâteaux des parents d'élèves de l'école Charles Peguy.

Laura et Bénédicte souhaitent nous porter chance pour les mois à venir à travers leurs jolies coccinelles. Croisons les doigts pour reprendre le cours de notre vie... Merci les filles.  
"La coccinelle exauce les souhaits. Appelée également bête à bon Dieu, elle porte chance à celui ou celle sur qui elle se pose. On dit que le nombre de pois qu'elle porte sur son dos indique le nombre de mois de chance obtenus."



Notre Jean-Pierre, son sourire et son regard attendrissant, notre "beau gosse", vous présente son champignon... Tous ensemble chantons... "Ah, les champi pi, les champi pi, les champignons...".

Un peu de couleur, de magie, de paillettes... Aujourd'hui je participe au défit moi aussi, pour vous soutenir TOUS mais surtout vous crier un grand BRAVO !  
*Maryse Derache*



Une jolie chenille par Aurélie.D infirmière



Et pour cet après-midi, confection pour Faustine et Fabrice. À suivre...

Retrouvez l'intégralité des "Billets du jour" sur [www.bethel-handicap-oise.fr](http://www.bethel-handicap-oise.fr)

# Béthel

Avenue des érables  
60800 CRÉPY-EN-VALOIS  
Tél. 03 44 87 84 84  
Fax 03 44 87 84 85



“ Billet du jour...”

Numéro 30  
Mai 2020



“ Envoyez vos témoignages !  
contact@bethel.asso.fr ”



Après-midi travaux manuels afin de réaliser le défi papier toilette !

Quel plaisir chaque jour de recevoir le «Billet du Jour» de BETHEL. Depuis son existence s'est instauré un rituel dans mon esprit : après le lever, petit déjeuner et... ordinateur !

MERCI à tous et à toutes : en premier bien sûr, aux «journalistes locaux», résidents et équipes des deux foyers, aux parents et amis des résidents. Mais également à ceux et celles « administratifs » qui par leurs interventions manifestent leur amitié !!! MERCI à tous pour toutes ces petites lucarnes d'amitié et de bonheur qui s'ouvrent quotidiennement. En cette période de déconfinement, prenez bien soin de vous.

D. Pannekoucke.



Mickaël vous présente son arbre, arbre fruitier ! À chacun de l'interpréter comme bon lui semble.



Le défi de Sandrine et de soraya !



Défi fait par Emine.



Défi Patrick et Marie.



Défi réalisé par Odette.



Activité manuelle avec Carole et les résidents.

“Un grand merci à Mme Lefebvre qui a lancé le défi "papier toilette" auprès de ses élèves d'ULIS ainsi qu'à l'équipe pédagogique de l'école Jean Vassal qui a aussi proposée cette activité aux familles de leurs écoliers.”



Notre nouveau Directeur !



Heureux de constater, dans le bulletin du jour, que le moral tient bon et que les sourires sont toujours à l'ordre du jour ; Continuez nous sommes avec vous chaque jour par la pensée et encore merci pour votre courage. Didier a l'air heureux dans son nouveau costume et il a sorti sa casquette. Nous lui faisons de gros bisous. André et Michèle Urvoy



Ce week-end, place à la détente et au bien-être. Le salon de coiffure COIF' St Rieul a affiché COMPLET tout le week-end ! Une fois les coupes choisies, les ciseaux, sèche cheveux et gels ont été de sortie. Sébastien, Claire-Marie, Pierre, Jean-pierre, Mickaël, David, Antoine, Laura, Delphine, Fabrice, Christopher et Guillaume vous envoient leur plus beau sourire...



Bonjour à toute l'équipe et nos chers résidents des deux foyers. Défi relevé... un petit ange dédié à Isabelle, Valérie, Nadège et José... et à vous tous bien-sûr qui ne lâchez rien. Prenez soin de vous !  
*Claudia et family*

Miss Faustine a réalisé avec l'aide de Manon son joli perroquet. Tu as vu Édouard comme tata Faustine a bien travaillé ? "Le perroquet est le symbole de l'éloquence. Ses ailes colorées symbolisent la beauté de la vie", sur ces mots respectez bien les gestes barrières pour profiter de la vie...



On occupe les journées à Saint-Rieul en faisant un peu de sport...

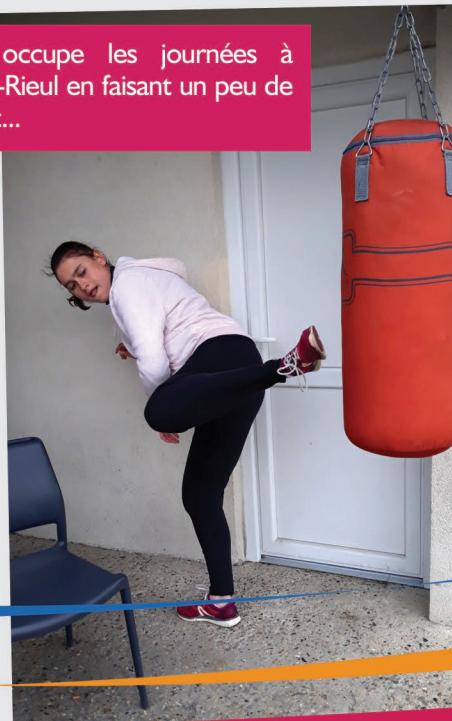

... ou en donnant un coup de main au repassage de masque.



Passionné de tout ce qui roule, David fabrique minutieusement sa carriole...

Retrouvez l'intégralité des "Billets du jour" sur [www.bethel-handicap-oise.fr](http://www.bethel-handicap-oise.fr)

# Béthel

Avenue des érables  
60800 CRÉPY-EN-VALOIS  
Tél. 03 44 87 84 84  
Fax 03 44 87 84 85



“ Billet du jour...”

Numéro 31  
Mai 2020

“ Envoyez vos témoignages !  
contact@bethel.asso.fr ”



Beaucoup d'émotion en lisant votre dernier bulletin, des larmes bien sûr mais aussi une envie très forte de vous redire combien nous apprécions de voir toute l'énergie que vous mettez à combattre ce virus et maintenir les sourires de vos résidents. Quel dynamisme et quelle bonne humeur de la part de tout le personnel, c'est un grand réconfort pour nous.  
Bravo à vous !

*Famille Mairot*

À La Sagesse, on est bien à l'intérieur !



Defi réalisé par Soraya, Emine, Camille et Sandrine avec les résidents Véronique, Philippe et Patrick.

Merci à mon frère Patrick pour ses gâteaux, je vais me régaler. Philippe



Toujours dans le thème papier toilette... Petit cadeau offert par Soraya et Emine pour me souhaiter de bonnes vacances.

*Sandrine*







Salut c'est moi Nono, "Suis le robot héros" ! Cadeau de Fabrice pour vous lecteurs et lectrices. Je vis à Saint Rieul. Bien sûr on s'fend la gueule ! Pressé de boire avec vous une Saint Rieul (sans alcool évidemment) !



Je vous transmets la réalisation de Maé, élève d'ULIS de l'école Jean Vassal. Courage aux résidents et à leurs encadrants ! F. Lefebvre



Coucou ! L'unité "Betty" vous souhaite un bon appétit...

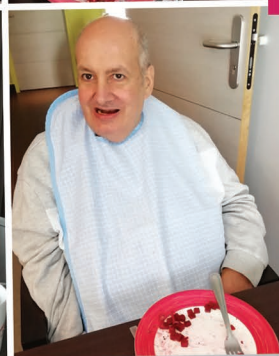

... Vous remarquerez que toutes les assiettes sont vides ! 😊



Ambre, une élève de ma classe CMI, a réalisé avec beaucoup de plaisir et d'envie ce petit singe pour les personnes en situation de handicap. J'espère qu'il apportera joie et réconfort.  
M.A. Syryn, école élémentaire Jean Vassal de Crépy-en Valois.

Admirez ce joli Panda, réalisé par Marie-Laure accompagnée de Dorothee. Elle était souriante, et fière de le faire découvrir à sa famille. Quand à moi spécial dédicace à toi Yohann : "Pandi Panda petit ourson de Chine, Pandi Panda... (Chantal Goya).



On occupe ses journées à Saint-Rieul...



Défi "papier" par la famille de sandrine ! 😊



Retrouvez l'intégralité des "Billets du jour" sur [www.bethel-handicap-oise.fr](http://www.bethel-handicap-oise.fr)

# Béthel

Avenue des érables  
60800 CRÉPY-EN-VALOIS  
Tél. 03 44 87 84 84  
Fax 03 44 87 84 85

La chronique du Covid-19

“Billet du jour...”

Numéro 32  
Mai 2020

Le vrai sens  
de la vie...

Envoyez vos témoignages !  
contact@bethel.asso.fr



On n'oublie pas les préceptes C.O.V.I.D... Tous ensemble...

Je ne sais pas qui a pensé à cette merveilleuse idée de “Billet du jour” pour cette chronique Covid-19 mais c'est franchement bien, ça met du baume au coeur à chacun d'entre nous et c'est tout ce qu'il faut en ce moment, alors bravo, bravo et bravo encore !

Je me demande parfois, si chacun d'entre nous savait ce qu'il avait réellement d'enfoui au plus profond de lui, c'est à dire autant d'**AMOUR** pour l'Autre ; C'est quand même ça, le vrai sens de la vie, non ? Amicalement.

Fabrice Grelet

“Comme la fraise a goût de fraise, la vie a goût de bonheur.” Nous avons hâte de déguster nos fraises, “miam miam” ! Nous le méritons, nous nous en occupons bien.



Patrick pose tranquillement dans sa chambre regardant la tv à 21h...



Faustine profite du soleil et fait une belle partie de lego.



Christiane, “fan” de chevaux.



Le choix de Nathalie s'est orienté sur ce petit nichoir. Rien d'étonnant, elle apprécie la nature, les animaux, et surtout être dehors. Alors pourquoi ne pas soulager ces petits oiseaux courageux et travailleurs. Nathalie a été accompagnée pour la réalisation de son nichoir. Elle était fière et heureuse de le montrer aux éducateurs présents.

Bon appétit à vous de l'unité Jean-Paul !



Le défi lancé par Dorothé vient d'être relevé à Lieuvillers avec l'aide de Louen, le neveu de Karine. Prenez bien soin de vous. Hervé et Catherine Martin.



Son choix ne nous surprendra pas. Il était très appliqué et consciencieux dans son travail. Étienne et sa passion pour les gendarmes, leurs véhicules... Il passe le bonjour à ses amis gendarmes. Si ils lisent ce billet ils se reconnaîtront.



Défi par deux petits garçons, Florian et Charly, qui applaudissent tous les soirs à 20h pour les soignants. Merci à eux. 😊



Bénédicte est toute fière de son défi relevé !!

Menu du jour  
Entrée : Des sourires  
Plat principal : De la joie  
Dessert : De la bonne humeur  
Arrosé d'un vin cuvée Bisous.

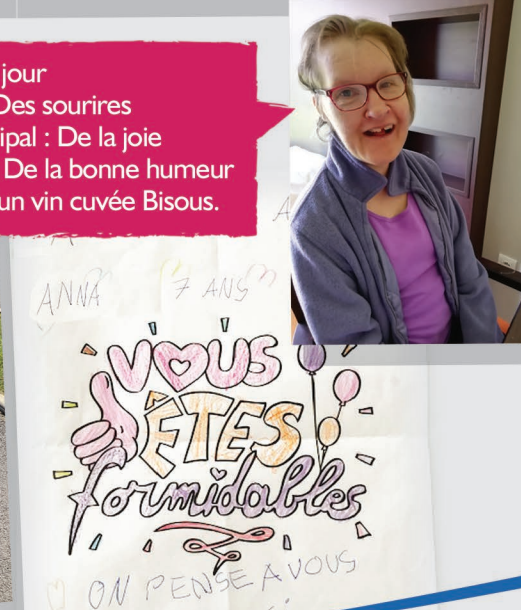

Retrouvez l'intégralité des "Billets du jour" sur [www.bethel-handicap-oise.fr](http://www.bethel-handicap-oise.fr)

# Béthel

Avenue des érables  
60800 CRÉPY-EN-VALOIS  
Tél. 03 44 87 84 84  
Fax 03 44 87 84 85

“ Envoyez vos témoignages !  
contact@bethel.asso.fr ”



“ Billet du jour... ”

Numéro 33  
Mai 2020

Tous  
ensemble...



Après avoir reçu un colis de sa famille, notre babel qui adore les voitures se régale avec ses magazines !

Extérieur au “monde” du handicap. Non concerné directement. Happé par la vie de tous les jours et de ses obligations qui l’accompagnent, j’avais une conscience peu développée, voir floue, de l’existence que pouvaient avoir des résidents dans leurs foyers ainsi que celle des professionnels qui les encadre. J’ai découvert au fil de “La chronique du Covid-19” des femmes et des hommes engagés et déterminés à aider les autres, d’une bienveillance lumineuse, exercer une profession qui a réellement du sens dans cette humanité qui se... déshumanise... J’ai découvert, surtout, ces personnes “différentes”, que l’on sait fragiles mais qui dégagent, même durant cette période inimaginable, un optimisme et une force dont tout le monde aurait besoin. **Tous ensemble...**

Benjamin Milstein, [www.valois.info](http://www.valois.info)  
“Celui qui met en page ce Billet tous les jours...”

Comme de nombreuses familles, j’attends le billet du jour pour avoir des nouvelles, des mots que chacun écrit avec son cœur et surtout les photos des résidents et du personnel toujours très souriants ! Quand, je vois mon frère André qui éclate de rire sur ce dernier billet, je sais qu’il va bien et que tout est fait pour préserver un maximum cette nouvelle vie confinée !

Vous allez être victimes de votre succès et vous allez devoir continuer, même si nous savons bien que c’est beaucoup de temps et d’investissement pour préparer ce document. Nous vous remercions infiniment pour ce lien journalier qui est devenu primordial ! Une association c’est comme une chaîne chaque maillon a son importance et vous le démontrez admirablement en cette période.

Évelyne DOLBET, sœur et tutrice d’André PATHIER

- Miroir miroir, dis moi qui est la plus belle ?  
- Euh... après vérification c’est bien vous Cindy !



Isabelle B. 167  
Je t’aime est tu nous manque beaucoup, j’étais triste nous pensons à toi  
Lettre d’Éric Salus pour Isabelle...  
Nous t’aimons beaucoup  
Eric Salus il pleurait et nous sommes allés à la chapelle avec Sandy.  
Tout le monde pense à toi ?

Brigitte très heureuse de voir Ginette...



Que de jolies couleurs pour nous mettre du baume au cœur. Le saviez-vous ? La pivoine double représente un amour éclatant. Lugdwine, Bénédicte, Sébastien et Mickael vous en envoient tout plein. Bonne journée à vous.





« Quand l'appétit va tout va ... »  
Aujourd'hui ce sont les joyeux lurons de l'unité France qui vous souhaitent un bon Appétit !

"Le travail c'est la santé,... La la la lalala laire... Nous sommes allés prêter mains fortes à Dorothée pour le grand nettoyage de notre local sport". Étienne passant le balai, Pierre allant taper les chaussures sales dehors et aidant pour le lavage. Le local en avait vraiment besoin. Dorothée nous a dit "être fière de nous", car seule elle n'aurait pas avancé aussi vite. Elle était contente de nous, et nous a remercié pour notre aide. Nous aussi nous étions contents, et cela nous fait plaisir de le savoir et de le voir propre.



Pour embellir nos beaux parterres de fleurs, Mickaël et Pierre aident Daniel à couper des rondins de bois. De vrais apprentis menuisiers. Le résultat est magnifique... À suivre...

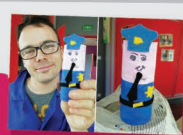

Bonjour Étienne,  
Ravie de te retrouver avec ta création dans ce bulletin du jour. Après mon départ de St-Rieul, je t'ai souvent croisé à Raray ou faisant tes courses à Intermarché à Senlis avec Pépé et Mémé et j'avais alors plaisir à échanger avec toi. **Ta création est superbe !** Je viens de la faire suivre à mon frère Christophe qui est gendarme réserviste à la brigade de Senlis et à son ami Malik le garagiste de Villeneuve, lui aussi gendarme réserviste. Je sais que tu les connais tous les deux et que lorsqu'il y a une patrouille, tu files les voir pour parler avec eux et ils t'apprécient bien. Je leur ai demandé de faire suivre le bulletin à la brigade de Senlis ! Portes-toi bien et encore bravo pour ta création ! Tu leur rends un bel hommage.  
Anne (ancienne AMP St-Rieul)

Bonjour, comme proposé par votre association à l'école Jean-Vassal, veuillez trouver le défi réalisé par ma fille. Bonne réception. Joy Baratte



Retrouvez l'intégralité des "Billets du jour" sur [www.bethel-handicap-oise.fr](http://www.bethel-handicap-oise.fr)



“ Envoyez vos témoignages !  
contact@bethel.asso.fr ”



Je voulais vous dire à quel point j'ai aimé partager chaque jour un peu de votre quotidien à vous tous qui pendant cette période si difficile avez su apporter à chacun, soutien, sourires et bonne humeur.

Bravo et soyez fiers de vous, c'est une belle leçon de vie. De mes Hautes Alpes j'ai été très touchée par l'imagination de chacun à faire que cette période se passe dans les meilleures conditions possibles.

Ce petit rendez-vous quotidien va me manquer. Bravo à toute l'équipe et aux résidents et ne changez rien.

Marcelle DELORME

"Merci patron Merci patron  
Quel plaisir de travailler pour vous  
On est heureux comme des fous  
Merci patron Merci patron  
Ce que vous faites ici bas  
Un jour Dieu vous le rendra..."



Après plus de 2 mois de confinement, nous avons eu le plaisir de revoir M. Pace, Valérie Fossier et Audrey Pragnon au sein du foyer Saint-Rieul, pour notre 1<sup>ère</sup> réunion d'équipe pluridisciplinaire depuis le confinement. Nous avons applaudi la bienveillance de M. le directeur envers nous, professionnels, et oui c'est qu'il tient à nous et veille à maintenir notre forme pour notre bien-être physique et psychologique (coiffeur, ostéopathe, muguet, chocolat de Pâques, crème pour les mains, vitamines...). Merci pour tout.

Merci à Aurélie, de coiff' St-Rieul pour avoir pris soin de nos têtes chevelues (professionnels et résidents).

Nous avons aussi applaudi Audrey et Sylvie pour le bon fonctionnement du planning du personnel durant cette période difficile...

Nous avons applaudi Valérie Fossier pour tous les soins qui ont été apportés sur les résidents de La Sagesse, ainsi que tous les professionnels de La Sagesse qui ont dû s'adapter à vivre et côtoyer ce satané Covid 19. Merci d'avoir pris soin d'eux, de les avoir protégés. Merci merci merci. Bravo. Beaucoup de Merci mais qui méritent d'être dit.



Promenade dans le parc...

Il fait un peu "frisquet" mais ça fait du bien ce petit bol d'air !



Un petit air de liberté. Les résidents ont grand plaisir à quitter leur chambre pour partager un temps de repas dans le respect des distanciations sociales. Vive le déconfinement ! Covid-19 oublie nous et laisse nous apprécier ces moments de renouveau !!!



"On n'est jamais heureux que dans le bonheur qu'on donne. Donner, c'est recevoir" L'abbé Pierre.

Quelque soit le support, nous ne nous laisserons pas de regarder ces visages ravis, joyeux, attendrissants, pleins d'émotions à travers les communications Skype, aujourd'hui avec nos anciens de Saint-Rieul (Philippe et Raymonde), à la réception de colis, de courriers, de photos de nos proches. Une petite étincelle mais qui égaye leur journée.



Activité "basket" à Saint-Rieul...

Je lis tous les jours avec plaisir le bulletin. Ils sont heureux de nous présenter leurs inventions, leur travail. Ils s'occupent, c'est formidable ! Heureusement que le personnel est patient. J'espère que Thierry va bien. À bientôt pour d'autres messages !  
*Maman de Thierry, Claudette Lecler*



Défi par Laura, élève de Mme Lefebvre en ULIS à l'école Jean Vassal. BRAVO TOUTES ET TOUS ! I.K.

Retrouvez l'intégralité des "Billets du jour" sur [www.bethel-handicap-oise.fr](http://www.bethel-handicap-oise.fr)

# Béthel

Avenue des érables  
60800 CRÉPY-EN-VALOIS  
Tél. 03 44 87 84 84  
Fax 03 44 87 84 85

Envoyez vos témoignages !  
contact@bethel.asso.fr

La chronique du Covid-19

“ Billet du jour...”

Numéro 35  
Mai 2020



Une bonne partie de jeux de cartes. C'est ludique et bon pour la concentration...



Il m'a fallu du temps pour vous écrire ces quelques mots par pudeur et humilité. Il me faudra du temps pour apaiser les cicatrices que laissera le passage de ce virus dans nos établissements de l'Association Béthel.

J'ai besoin de vous dire :

**Merci !**

**C'est un petit mot tout simple**

Mais qui pèse lourd

Cette crise sanitaire m'a montré des choses que je ne voulais pas voir

La peur, la tristesse, la douleur, j'ai dû les recevoir

**Un grand merci, un petit merci**

Peu importe sa taille

Il n'a pas de dimension

Que ce soit dans la joie ou la tristesse

C'est un signe de reconnaissance

Qui ne connaît pas l'indifférence

**Merci !**

Un petit mot qui fait du bien quand on le prononce

Un petit mot gracieux qui calme et réjouit

**Merci ! Merci !**

Pour cette faculté d'adaptation et de réactivité que vous avez eu

Pour votre soutien qui m'a permis de supporter l'insupportable en gardant la combativité nécessaire même si nos corps en souffraient et en souffrent encore

**Merci**

Valérie FOSSIER – Responsable des soins



Atelier fabrication de cartes avec André, Sylvie & Raymonde.  
Atelier laine avec Brigitte, Martine & Christian Ozel.



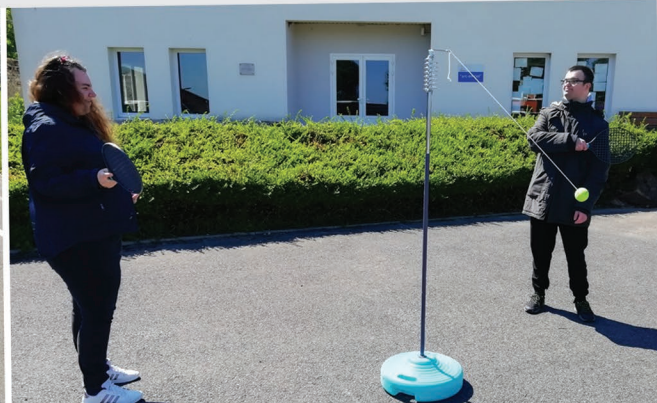

Hé oh ! le soleil brille brille brille, quel plaisir de se dégourdir, de s'amuser, bref de prendre l'air !



Activité manuelle avec Emine.

Merci encore pour ces billets qui nous donnent des nouvelles des foyers. J'ai ainsi eu le plaisir de voir sur le n° 3 | une photo de René parmi celles d'autres résidents de la Sagesse prises dans les chambres avec la légende "on est bien à l'intérieur" et ai remarqué que l'expression de son visage, ainsi que de celui des autres résidents, est plutôt détendue. Sur un billet précédent, j'avais bien vu aussi des photos de résidents de la Sagesse qui profitaient du soleil à l'extérieur mais René n'y était pas et avais alors supposé qu'il avait préféré rester dans sa chambre à monter un puzzle même s'il dit toujours dans ses courriers être comme en prison. Je renouvelle ici mes félicitations à l'ensemble du personnel pour son dévouement sans faille à l'égard des résidents dans ces conditions particulièrement difficiles. Alors qu'on est sans doute pas encore près du bout du tunnel, je souhaite bon courage à tous.

Norbert Duviviers, frère et curateur de René

Durant de nombreuses années, les Ambulances du Multien et les Ambulances de Crépy ont assuré les transports sanitaires des deux sites (CREPY en VALOIS et TRUMILLY) et pensons avoir été à la hauteur des attentes de la direction et des personnes soignantes (médecins et infirmières). Maintenant à la retraite depuis 2015, nous sommes très heureux de conserver des contacts avec toutes ces belles personnes. Et en cette période de pandémie, nous disons : courage ! Et félicitations pour tout ce que vous faites. Bien amicalement.

Charlotte et Daniel (anciens dirigeants)



Un peu d'eau pour que nos soleils poussent !



Défi relevé par la famille de sandrine...

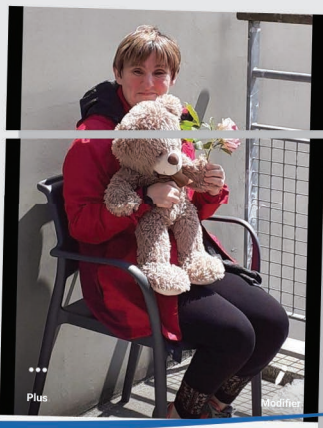

Retrouvez l'intégralité des "Billets du jour" sur [www.bethel-handicap-oise.fr](http://www.bethel-handicap-oise.fr)

# Béthel

Avenue des érables  
60800 CRÉPY-EN-VALOIS  
Tél. 03 44 87 84 84  
Fax 03 44 87 84 85



“ Billet du jour...”

Numéro 36  
Mai 2020

“ Envoyez vos témoignages !  
contact@bethel.asso.fr ”



Un grand merci aux gérants d'Aventura Park pour les gourmandises !

Tout le monde paraît très occupé, c'est merveilleux de voir tout ce bouillonnement d'activités. Alors bonne continuation dans ce climat de très grande chaleur humaine. Amicalement.

*Fabrice Grelet*

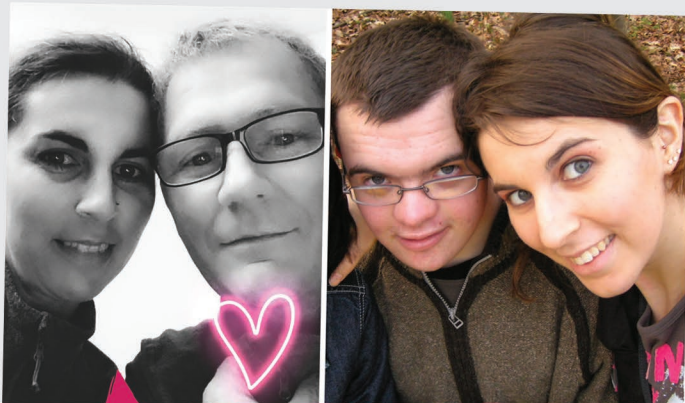

Je suis la grande sœur de Guillaume Rousseau. J'ai un message pour mon petit frère. Dites lui que Stéphane et Hélène pensent beaucoup à lui et que nous l'embrassons bien fort. Je vous transmets une photo de mon compagnon et moi que nous avons fait pour lui, ainsi qu'une photo souvenir de Guillaume et moi. Je vous en suis très reconnaissante, merci à vous et à toute l'équipe de prendre soin d'eux, et bon courage pour la suite.

*Hélène Rousseau*



Vous me connaissez, je suis Laure, et mon activité préférée c'est de râler les fonds de plats... Miam ! Quelle gourmande. On comprend mieux pourquoi elle apprécie accompagner Stéphanie en pâtisserie !?



Voici notre soutien avec ces petits coloriages réalisés par la nièce de 3 ans et demi de Julie. Bravo pour ce que vous faites.

*Beaudequin Sophie*



Allez allez allez, on ne lâche rien, le défi se poursuit. Nous sommes contents de vous lire et de voir vos jolies créations. MERCI ! Aujourd'hui c'est au tour de Sébastien, Christopher et Guillaume. Que vont-ils vous faire découvrir ? ...

Un grand merci à la famille de Sophie !



Activité manuelle avec Emine.

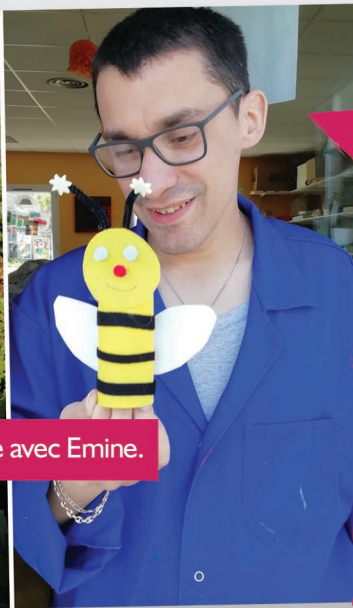

Petite blague :  
Deux copains dont un Belge se balladent... Soudain le Belge s'écrie :  
- Ho ! Regarde, **Un** abeille !  
- Mais non c'est **Une** abeille !  
- Ha bon ? Ben t'as de bon yeux moi j'avais pas vu !...  
"Elle est très jolie" cite Sébastien qui l'a réalisé.

Qui n'a jamais chantonné ce héros Spiderman :  
"L'Araignée, l'Araignée  
Lui le plus grand, le justicier  
Le plus fort qui surgit  
Quand un faible a besoin de lui  
C'est lui qui revient dans la nuit"  
Nous t'attendons Spiderman, si tu pouvais étouffer à jamais ce vilain covid 19 ! Christopher n'a pas hésité une seconde dans son choix. Il a été appliqué dans sa réalisation. Bravo bravo !



Notre attendrissant Guillaume, a de suite opté pour ce mignon petit singe. Il était content, souriant, le mimant. Il a été accompagné dans sa réalisation. "C'est en essayant encore et encore que le singe apprend à bondir." (Ce proverbe signifie que c'est dans l'effort que l'on se réalise.)

Retrouvez l'intégralité des "Billets du jour" sur [www.bethel-handicap-oise.fr](http://www.bethel-handicap-oise.fr)

# Béthel

Avenue des érables  
60800 CRÉPY-EN-VALOIS  
Tél. 03 44 87 84 84  
Fax 03 44 87 84 85

## La chronique du Covid-19

### Le soleil se couche...

Envoyez vos témoignages !  
contact@bethel.asso.fr

**Le soleil se couche sur “la chronique du Covid-19”, Celui-ci est le dernier numéro.** Il fallait bien que cela arrive. Nous ne pouvons pas continuer quotidiennement à alimenter ce support d'informations. Après 36 numéros de la chronique du Covid-19, je tiens à remercier l'ensemble des équipes de professionnels de l'Association Béthel pour leur engagement dans cette période difficile à laquelle nous avons tous été confrontés. Ce virus qui a touché de plein fouet Crépy-en-Valois ne nous a pas épargné et a bouleversé nos vies et nos pratiques. J'ai une pensée particulière pour José, Nadège, Valérie et Isabelle qui nous ont quitté emporté par ce virus. J'apporte tout mon soutien aux familles et partage avec eux leur tristesse.

Depuis fin février, notre Association a mobilisé toute son énergie accompagnée de l'ensemble de l'équipe pour faire face au Covid-19. Dès début mars, nous avons confiné nos établissements pour éviter la propagation de ce virus. Je sais, ô combien cette période a été éprouvante pour les familles et les proches de nos résidents n'ayant pas eu la possibilité de leur rendre visite et/ou de les accueillir au domicile. La chronique du Covid-19 à travers sa parution journalière, a assuré un lien entre nos établissements, les familles et les amis de Béthel. Nous avons pu vous faire partager notre quotidien, riche en émotions par les moments de vie de nos institutions.

Je remercie l'ensemble de toutes les personnes nous ayant soutenu à travers leurs messages. Je remercie aussi, l'ensemble des services du Conseil Départemental de l'Oise et de l'Agence Régionale de Santé pour leur écoute et leur soutien. Je tiens également à remercier toutes les personnes extérieures à Bethel qui nous ont apporté un soutien humain et matériel pour que nos équipes affrontent ce virus dans de bonnes conditions. Enfin je voudrais applaudir nos résidents qui durant cette période, nous ont une fois de plus démontré leur capacité à s'adapter à cette situation inédite.

Cette tranche de vie a mis en évidence les valeurs défendues par Béthel basées sur la relation humaine dans le respect des personnes accueillies portées par notre président Mr Jacques VEZIER. Je tiens à féliciter l'équipe de cadre, Valérie, Colette, Audrey, Pascal et Juliana qui ont su soutenir l'ensemble des professionnels.

A ce jour, nous entamons avec prudence le « déconfinement » de nos établissements. Par ces quelques mots, je vous annonce que la chronique journalière du Covid-19 prend fin et donnera naissance à la chronique de Béthel qui paraîtra mensuellement.

Je vous rappelle que nous devons maintenir notre vigilance dans le respect de tous les gestes barrières recommandés, les seuls à pouvoir éviter la propagation de ce virus.

Pour finir, je tiens à vous dire que ce moment de vie si particulier me conforte dans la fierté de diriger les établissements de l'Association Béthel et réitère mes sincères remerciements à l'ensemble de l'équipe de professionnels.

M. Renato PACE - Directeur



“Nous savons que nous allons vous manquer ! Mais ne vous inquiétez pas, nous reviendrons sur la chronique de Bethel !...”



Les résidents de La Sagesse



vous le disent très très fort, ...

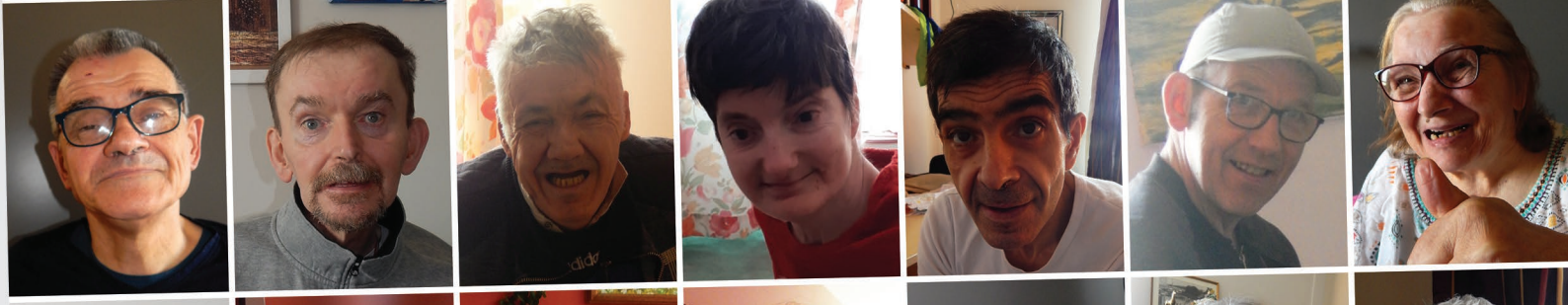



... tout autant que les résidents du Foyer Saint Rieul,

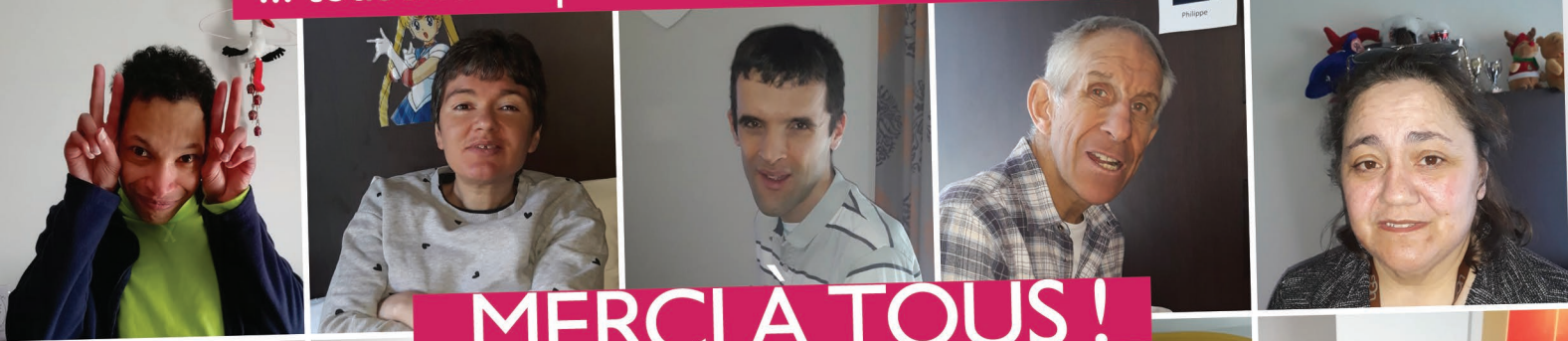

MERCI A TOUS!

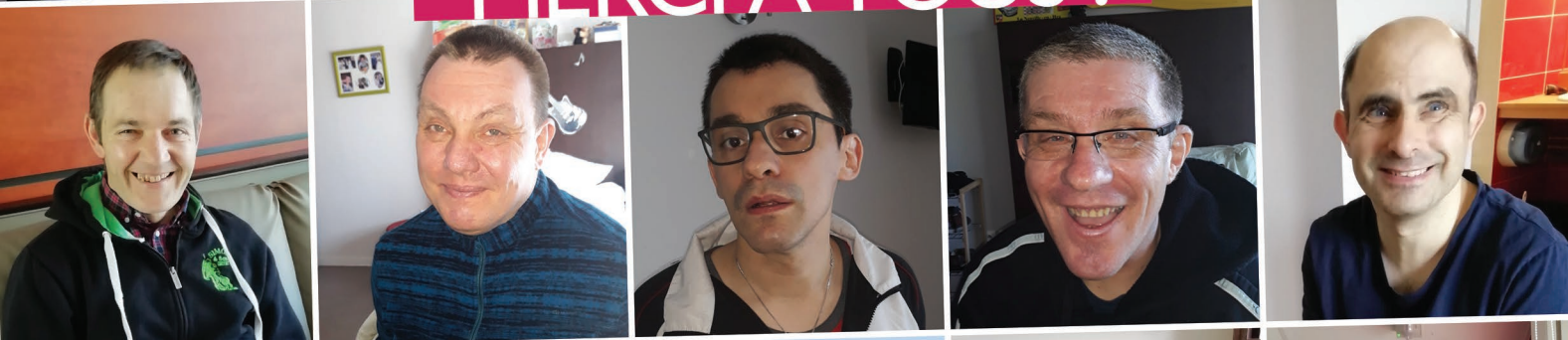

Envoyez vos témoignages : [contact@bethel.asso.fr](mailto:contact@bethel.asso.fr)



REMERCIEMENTS

Béthel

